¡ENCONTRAMOS EL LUGAR PERFECTO PARA TI!

Código:
20391

$ 35,498,990.00 MXN

¡ENCONTRAMOS EL LUGAR PERFECTO PARA TI!

CONDOMINIO (DEPARTAMENTO) EN VENTA EN LA PUNTA RESIDENCIAL-BOSQUES DE LAS LOMAS

Calle: Loma de la Palma **Col:** Bosques de las Lomas,
Cuajimalpa de Morelos, Ciudad de México

COMENTARIOS DEL VENDEDOR

Exclusiva Condominio (DEPARTAMENTO) en obra gris para adaptar a sus necesidades, ubicado en el residencial más exclusivo de Bosques de las Lomas, Residencial La Punta. Península - Son aprox. 612 m2 (412 en PB y 200 en nivel superior), más un lobby exclusivo de 15 m2, más un espacio para bodega de vinos de 10 m2. Total son 650 m2 de superficie total. Tiene 6 cajones de estacionamientos techados, asignados al depto. y una amplia bogeda. Impresionante fracionamiento en lo más exclusivo de Bosques de las Lomas, en el Poniente de la CDMX,. El proyecto propuesto se puede ver en las imágenes. Las recamaras cada una con baño y vestidores muy amplios, recámara de visita, sala-comedor y terraza divididos por un cancel de doble altura, hermoso jardín, gimnasio, sala de cine, bodegas, estacionamiento cubierto para 8 autos, sistema detección de humo y gas con iluminación lutron programable, home-office, control de accesos, aire acondicionado minisplit, sistema de seguridad, cortinas eléctricas en toda la casa, conmutador hasta 10 líneas. Elevadores: de visitas y de servicio, caseta de vigilancia, Estudio, Jardines, Patio muy amplio, Sala comunal. ¡Excelente inversión! El residencial cuenta con áreas comunes como alberca, cancha de tenis y pádel. La propiedad cuenta con una espectacular vista arbolada al barranco. Por supuesto estricta vigilancia permanente. ¡Atención inmediata!. EasyBroker ID: EB-AO5546

4 **5** **650.00** **8**

DATOS DEL VENDEDOR

e: servicioaclientes@conbursa.com

Télefono:+525540001355

trónico:servicioaclientes@conbursa.com

¡ENCONTRAMOS EL LUGAR PERFECTO PARA TI!

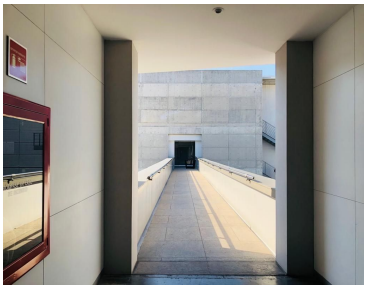
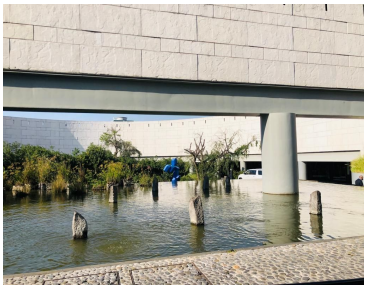
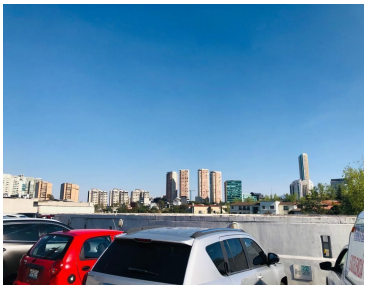
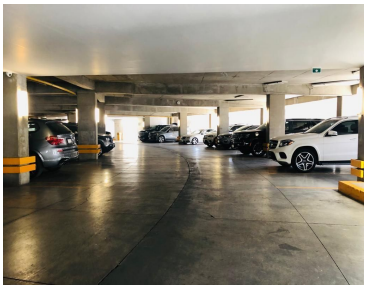

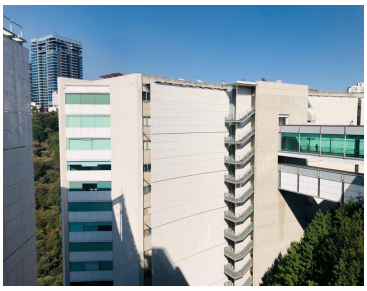

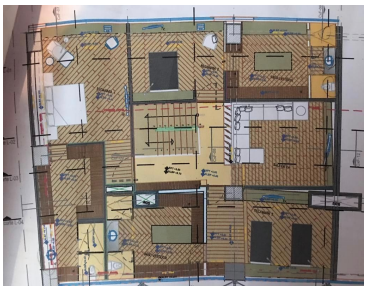

www.pinnmx.com