PINNMX

¡ENCONTRAMOS EL LUGAR PERFECTO PARA TI!

Código:
20444

$ 5,800,000.00 MXN

¡ENCONTRAMOS EL LUGAR PERFECTO PARA TI!

CASA EN VENTA DE UNA PLANTA FRENTE AL MARRIOT

Calle: BLV BELISARIO DOMINGUEZ **Col:** Santa Elena,
Tuxtla Gutiérrez, Chiapas

COMENTARIOS DEL VENDEDOR

Se vende casa de una planta en Privada de 5 casas nada más , sobre el blv Belisario Dominguez cercano a escuelas , bancos plazas comerciales y hoteles . Cuenta con acceso controlado a la privada por que lo que además de estar bien ubicado , es una zona segura . Cuenta con 3 habitaciones la principal con baño completo ,closets y tina 2 recamaras secundarias con closets 1 baño completo En áreas comunes tiene un amplia sala con chimenea , comedor, cocina integral . Cuarto de servivio con baño completo Tiene un amplio Jardin para pasar un rato agradable en familia La casa cuenta con gas estacionario y portón eléctrico y terraza Cuenta con un tererno de 502 metros por lo que los espacios son amplios iluminados y ventilados . Agenda tu cita y conoce esta increíble propiedad ¡ ***disponibilidad y Precios sujetos a cambios sin previo aviso. EasyBroker ID: EB-MP2824

4 **3** **306.00** **4**

DATOS DEL VENDEDOR

Nombre: gcreavit@gmail.com

Télefono:9616396827

Correo Electrónico:gcreavit@gmail.com

¡ENCONTRAMOS EL LUGAR PERFECTO PARA TI!

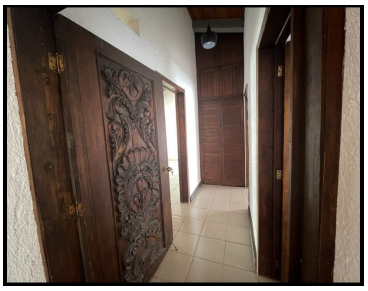
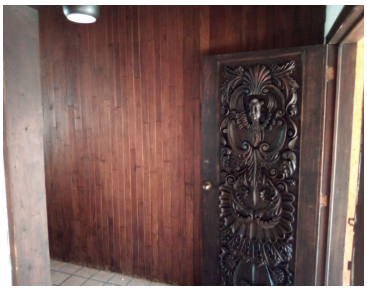

www.pinnmx.com