¡ENCONTRAMOS EL LUGAR PERFECTO PARA TI!

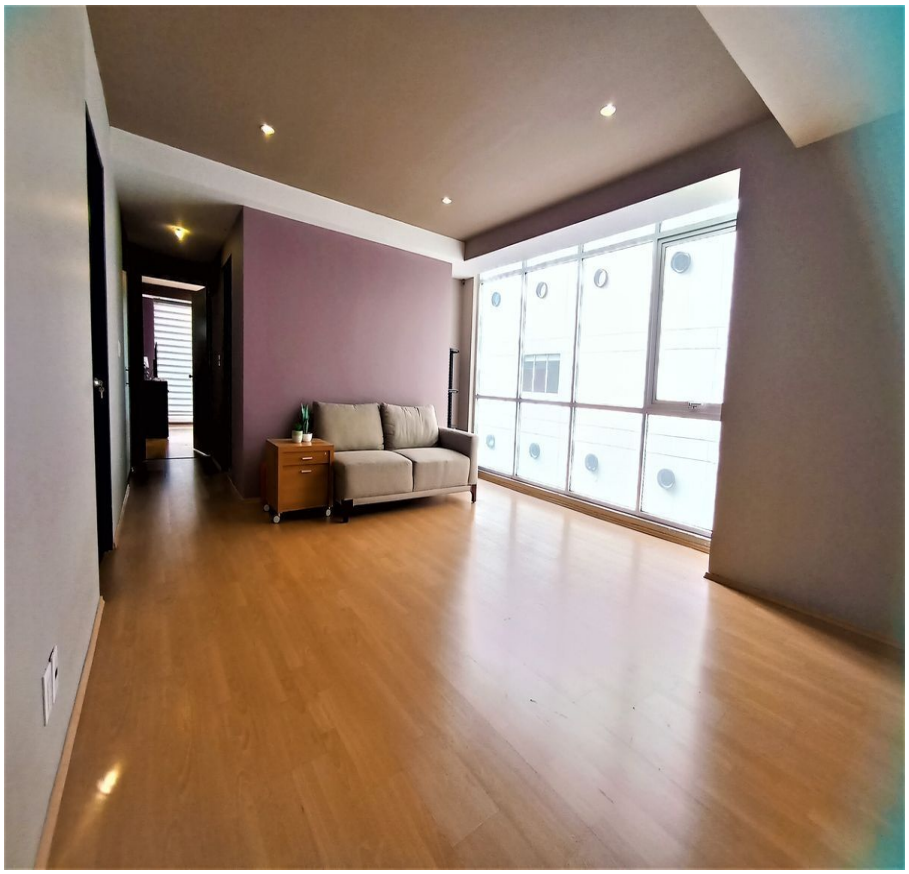

Código: 20730

$ 4,150,000.00 MXN

¡ENCONTRAMOS EL LUGAR PERFECTO PARA TI!

Departamento en Narvarte, con excelentes amenidades y balcón

Calle: Avenida Cuauhtemoc **Col:** Narvarte Poniente,
Benito Juárez, Ciudad de México

COMENTARIOS DEL VENDEDOR

Narvarte es una zona céntrica y práctica ya que es muy fácil de accesar. Puedes llegar en pocos minutos a colonias como Coyoacán, el Centro y la Roma. También es una colonia bastante segura para salir a caminar y encontrar restaurantes, supermercados, tiendas y todo lo que necesites para vivir bien. El condominio cuenta con 2 accesos: Lobby 1 y Lobby 2, excelente seguridad las 24 horas y elevadores. Características del departamento: -Departamento interior, por lo que es muy tranquilo y silencioso -Ubicado en un 3er piso - 107m2 interior + 4m2 de balcón. - Cocina con desayunador con barra de granito. -Buena iluminación en todo el departamento. -Comedor con amplio espacio -Recámara principal con walking closet y baño privado. -Recámara secundaria con closet -Baño secundario para recámara secundaria y visitas. -3er espacio para bodega, home office, mini gym, cuarto de juegos o cuarto de visitas. - Cuarto de lavado -1 lugar de estacionamiento (independiente, no estorba a ningún vecino y de los primeros lugares al entrar al estacionamiento por lo que es de fácil acceso) EXCELENTES AMENIDADES: -Alberca techada y climatizada (con linda vista a la ciudad) -Camastros para asolearte -Gimnasio - SPA con vapor -Jacuzzi - Salón LOUNGE de buen tamaño para trabajar, realizar un evento o relajarte viendo la TV. -LUDOTECA para los niños. No te pierdas la oportunidad de vivir en una de las mejores zonas de Ciudad de México y disfrutar de un departamento con amenidades de lujo. Llámanos para agendar una cita, ¡Será un gusto atenderte!. EasyBroker ID: EB-MP3383

2 **2** **107.00** **1**

DATOS DEL VENDEDOR

Nombre: contacto@sierramarinmobiliaria.com

Télefono:5522440384

Correo Electrónico:contacto@sierramarinmobiliaria.com

¡ENCONTRAMOS EL LUGAR PERFECTO PARA TI!

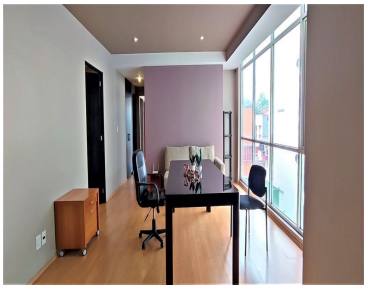
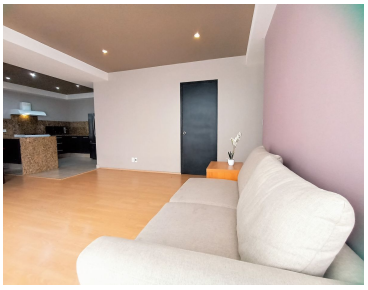
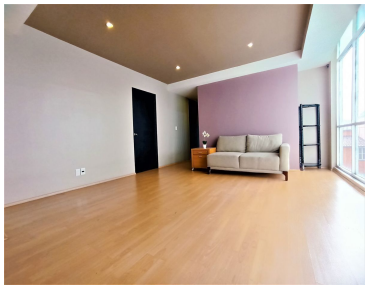
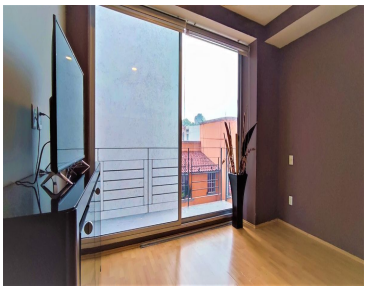
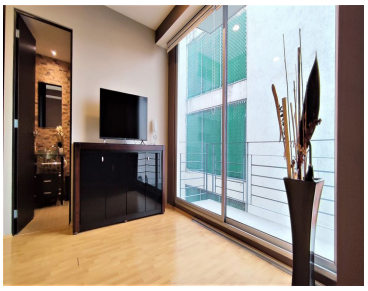
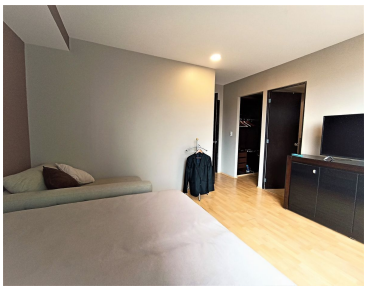
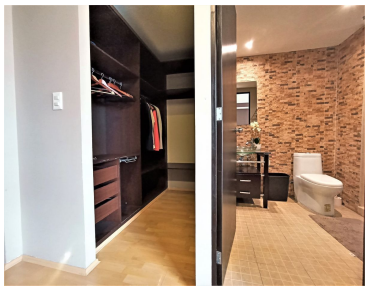

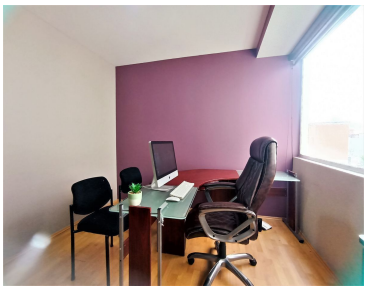
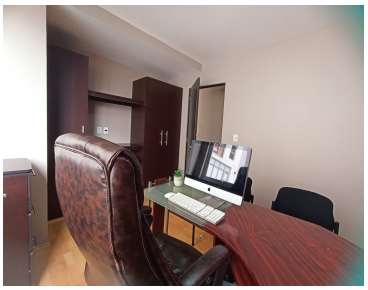

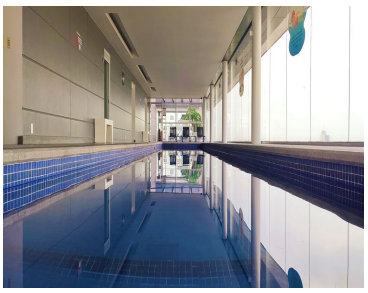
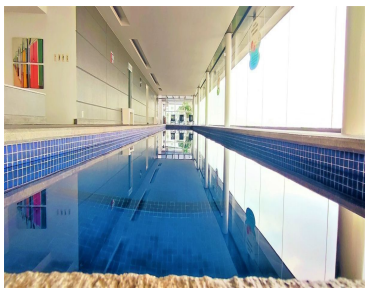

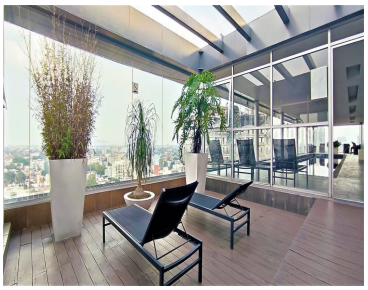

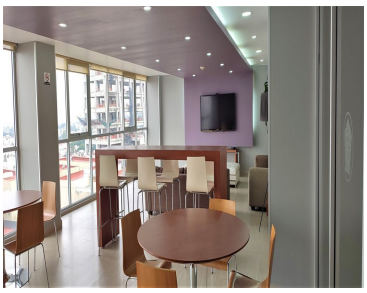

www.pinnmx.com