¡ENCONTRAMOS EL LUGAR PERFECTO PARA TI!

Código:
20732

$ 3,250,000.00 MXN

¡ENCONTRAMOS EL LUGAR PERFECTO PARA TI!

CASA EN VENTA EN BOSQUE SERENO

Calle: AV. BOSQUE SERENO **Col:** Bosque Sereno, Aguascalientes, Aguascalientes

COMENTARIOS DEL VENDEDOR

CASA EN VENTA EN BOSQUE SERENO (RESERVA COUVET) TERRENO DE 242.5 m2 2 PLANTAS P.B. COCHERA 2 AUTOS SALA COMEDOR COCINA INTEGRAL 1 RECAMARA 1 BAÑO COMPLETO AREA DE LAVADO PATIO AMPLIO P.A. 3 RECAMARAS (CON CLOSET Y LA PRINCIPAL CON VESTIDOR) 2 BAÑOS COMPLETO (UNO DENTRO DE LA RECAMARA PRINCIPAL) CALENTADOR SOLAR LIBRE DE GRAVAMEN PRECIO: 3,490,000. EasyBroker ID: EB-MP3549

4 **3** **0.00** **2**

DATOS DEL VENDEDOR

Nombre: sigestion2019@gmail.com

Télefono:4493570849

Correo Electrónico:sigestion2019@gmail.com

¡ENCONTRAMOS EL LUGAR PERFECTO PARA TI!

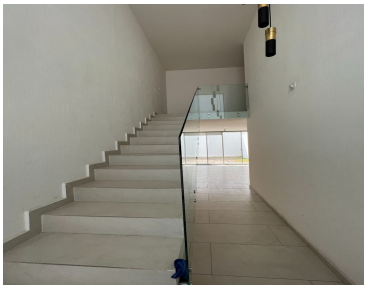
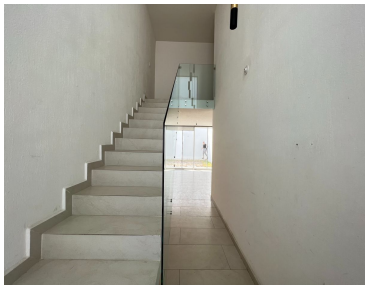

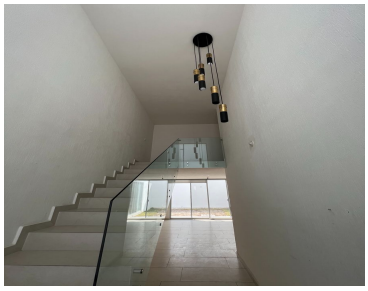

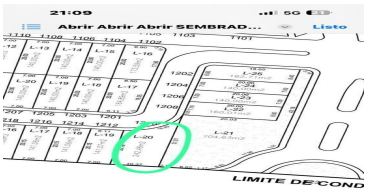

www.pinnmx.com