¡ENCONTRAMOS EL LUGAR PERFECTO PARA TI!

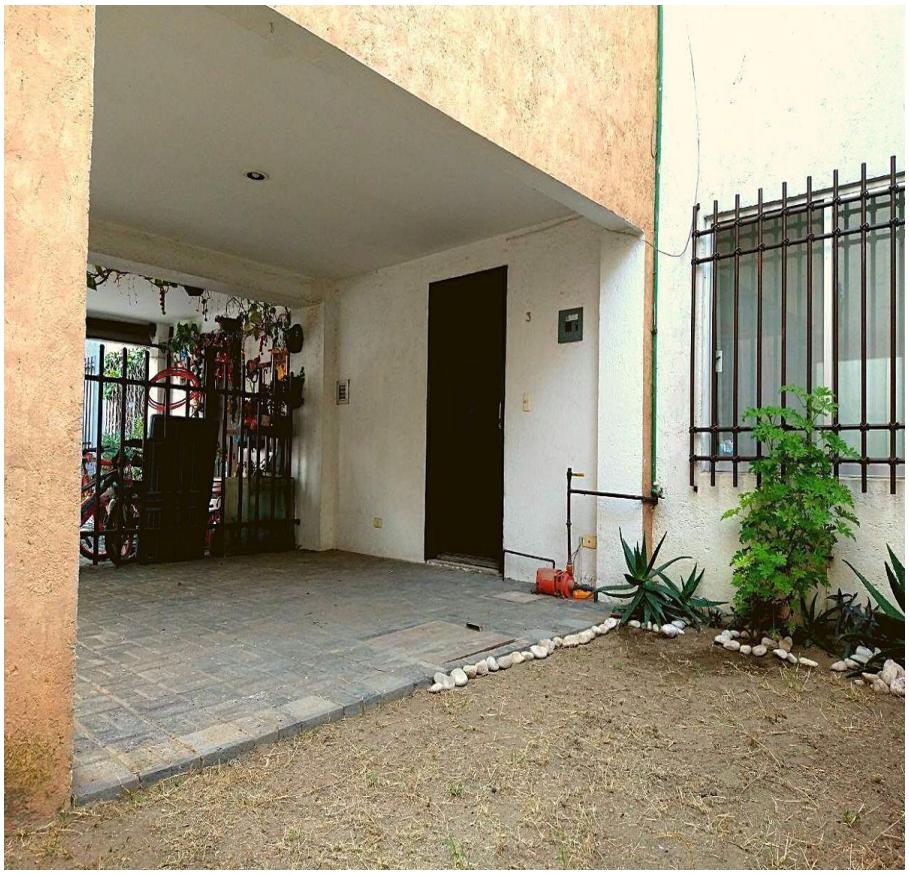

Código: 20746

$ 1,599,000.00 MXN

¡ENCONTRAMOS EL LUGAR PERFECTO PARA TI!

CASA EN VENTA EN CONJUNTO CERRADO CUAUTLANCINGO PUEBLA

Calle: Col: San Juan Cuautlancingo,
Cuautlancingo, Puebla

COMENTARIOS DEL VENDEDOR

CASA EN VENTA EN CUAUTLANCINGO CONJUNTO CERRADO - PUEBLA Precio de venta $1,599,000.00 Conjunto cerrado de casas Portón eléctrico Sala/Comedor Cocina integral Medio baño Patio de lavado Jardín delantero y trasero Tres recámaras Baño completo en plata alta Superficie 72.35 m2 Construcción en escritura son 114 m2 con ampliación queda 137.20 m2 cajon de estacionamiento para un auto. EasyBroker ID: EB-JR1767

3 **1** **137.20** **1**

DATOS DEL VENDEDOR

Nombre: admon.grupo.realiza@gmail.com

Télefono:2212780487

Correo Electrónico:admon.grupo.realiza@gmail.com

¡ENCONTRAMOS EL LUGAR PERFECTO PARA TI!

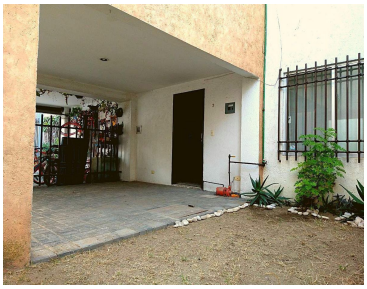
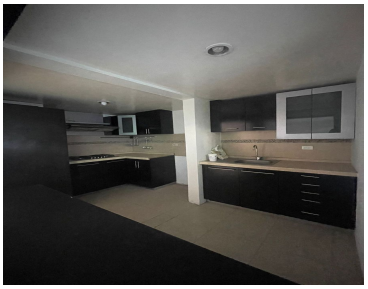

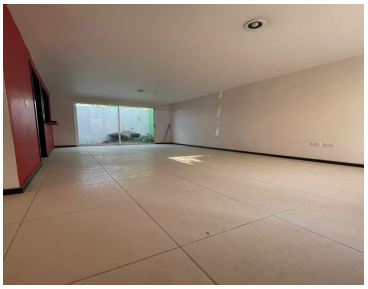

www.pinnmx.com