¡ENCONTRAMOS EL LUGAR PERFECTO PARA TI!

Código:
21076

$ 18,000.00 MXN

¡ENCONTRAMOS EL LUGAR PERFECTO PARA TI!

Departamento Loft Amueblado en Renta con Servicios Interlomas (m2d2594)

Calle: Hacienda Martin Caballero **Col:** Interlomas,
Huixquilucan, México

COMENTARIOS DEL VENDEDOR

Se Renta Hermoso Departamento LOFT Amueblado en Hacienda de las Palmas, Huixquilucan CON SERVICIOS INCLUIDOS. CFE, AGUA E INTERNET "Excelente ubicación muy cerca de Hospital Ángeles de las Lomas, Universidad Anáhuac poniente, Universidad UP Bosque Real, Universidad Ibero Santa fe, Corporativos de Interlomas y Santa fe. Ideal para médicos que viene al hospital Ángeles Lomas, parejas sin niños, Expat. Zona Residencial a pocos pasos de Centros Comerciales, Supermercados, Cafés, Restaurantes, Bares, Cines, Gimnasio, Teatro, Iglesia, Farmacias, Estéticas, Clínicas de Belleza, Hospitales, etc. 80 m2 Moderno, Amplio, muy Iluminado y Calientito. Amueblado Área social con cocina abierta 2 Recamaras cada una con Baño Lavandería común. Facilidad para estacionarse frente a la propiedad. ideal para Pareja, Estudiantes, Ejecutivos No mascotas Cerrada con vigilancia. Acceso vehicular con TAG, acceso peatonal con huella digital y Código QR para visitas y proveedores. Servicios de Energía, Agua e Internet incluidos en Renta. Mantenimiento Incluido en la Renta Condiciones de arrendamiento loft Martin Caballero: - Opción CON Fiador con bien raíz libre de gravamen en CDMX o área metropolitana 1 mes de renta adelantado 1 mes de depósito Póliza jurídica - Opción SIN Fiador con bien raíz libre de gravamen en CDMX o área metropolitana 1 mes de renta adelantado 3 mes de depósito Póliza jurídica. EasyBroker ID: EB-MG4076

2 **2** **80.00**

DATOS DEL VENDEDOR

Nombre: moises@mcuadrados.com

Télefono:5533438481

Correo Electrónico:moises@mcuadrados.com

¡ENCONTRAMOS EL LUGAR PERFECTO PARA TI!

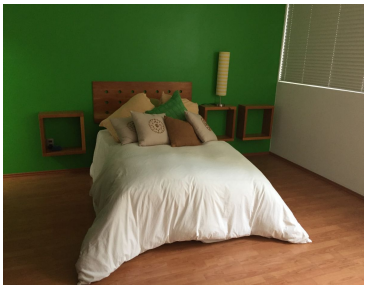
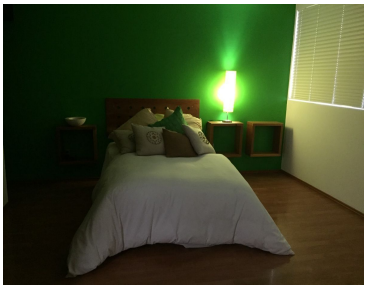

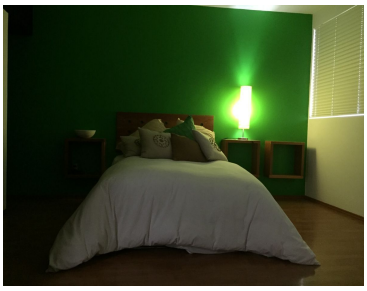
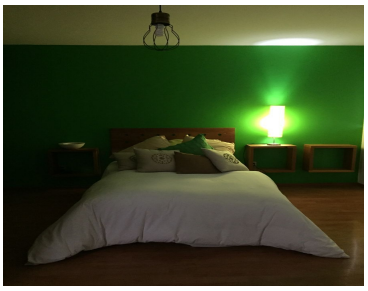
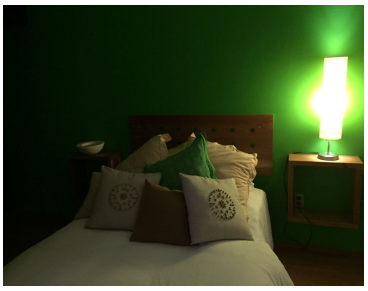

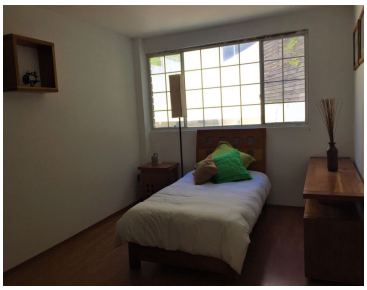

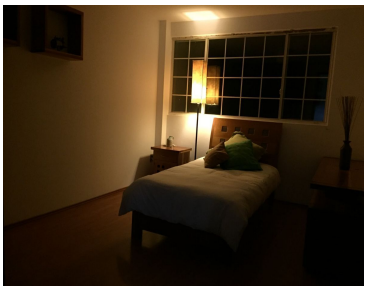

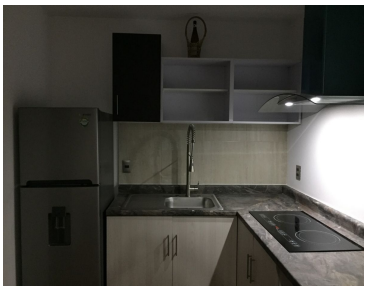

www.pinnmx.com