PINNMX

¡ENCONTRAMOS EL LUGAR PERFECTO PARA TI!

**Código: 21130**

**$ 38,000.00 MXN**

¡ENCONTRAMOS EL LUGAR PERFECTO PARA TI!

## Departamento en Renta en Residencial Fluvial Vallarta.

**Calle:** Río Papaloapan **Col:** Residencial Fluvial Vallarta,
Puerto Vallarta, Jalisco

## COMENTARIOS DEL VENDEDOR

Departamentos amueblados en Renta de 2 recamaras en Fluvial Vallarta, en una de las mejores zonas de la ciudad, por su cercanía a centros comerciales importantes, hospitales, colegios y a tan solo unos minutos del centro de la ciudad donde podrás hacer actividades deportivas, o caminar por el hermoso malecón. Fluvial Vallarta esta considerada una de las zonas residenciales mas importantes de Puerto Vallarta por su seguridad y sus zonas recreativas donde podrás ir a correr y contemplar a la naturaleza. El departamento es amplio cuenta con: 2 amplias recamaras 2 baños con vestidor y closet Sala, comedor Cocina integral en madera con cubiertas de cuarzo, parrilla y campana Cuarto de servicio Terraza al frente Amenidades: Amplias áreas comunes Estacionamiento subterráneo, Alberca en Roof Top, Elevador, Recepción lobby y Seguridad 24/7. la zona es increíble, estarás a solo 5 minutos de Versalles, Costco y La Comer. Una zona increíble para vivir. Contamos con departamentos sin amueblar también. EasyBroker ID: EB-II2362

**2** **2** **120.00**

## DATOS DEL VENDEDOR

**re:** luisperez@mileniumrealty.com

**Télefono:**3228896755

**ctrónico:**luisperez@mileniumrealty.com
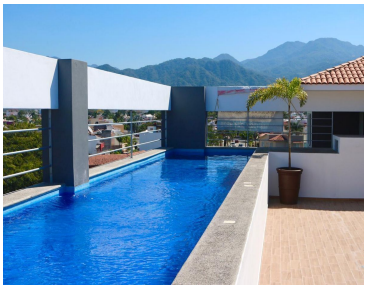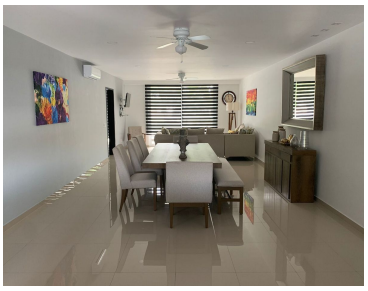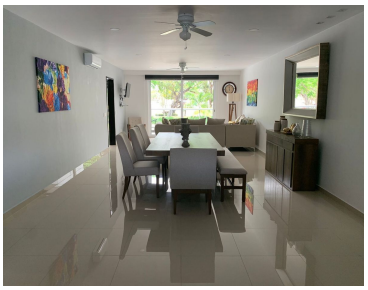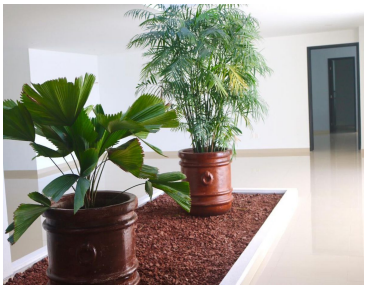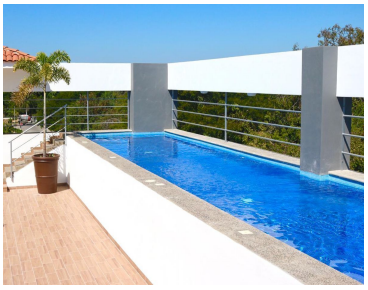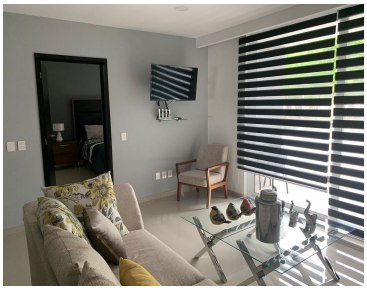
¡ENCONTRAMOS EL LUGAR PERFECTO PARA TI!