¡ENCONTRAMOS EL LUGAR PERFECTO PARA TI!

Código:
21184

$ 30,000.00 MXN

¡ENCONTRAMOS EL LUGAR PERFECTO PARA TI!

RESIDENCIA CAMPO DE GOLF 3 MARIAS

Calle: Col: Bosques Tres Marías,
Morelia, Michoacán de Ocampo

COMENTARIOS DEL VENDEDOR

Renta campo de golf tres marias Planta baja , sala,comedor,cocina equipada, terraza amplia recibido 3 recámaras todas con baño completo sala de tv. Recámara principal con walking clóset closet y sala TV 2da planta más baja cuarto de lavado un departamento independiente una recámara cochera 6 autos. Jardin. El mantenimiento es de $3.000.00 Si desean estar en casa club les cuesta $9.000. estos dos servicios son aparte. EasyBroker ID: EB-MP9243

3 **5** **450.00** **6**

DATOS DEL VENDEDOR

Nombre: terrainmorelia@gmail.com

Télefono:+524431882582

Correo Electrónico:terrainmorelia@gmail.com
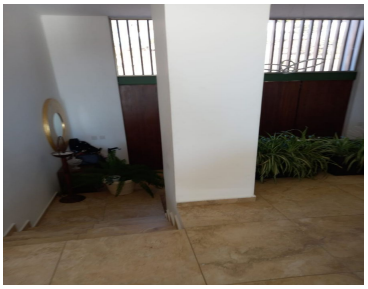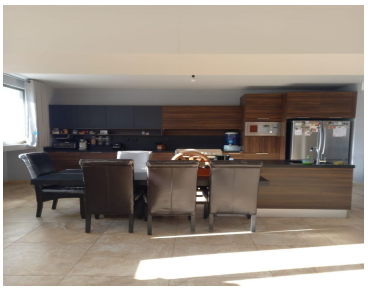
¡ENCONTRAMOS EL LUGAR PERFECTO PARA TI!