PINNMX

¡ENCONTRAMOS EL LUGAR PERFECTO PARA TI!

Código: 21198

$ 10,000.00 MXN

¡ENCONTRAMOS EL LUGAR PERFECTO PARA TI!

Se renta Casa "Ampliación Senderos" con vigilancia

Calle: 01 **Col:** Ampliación Senderos,
Torreón, Coahuila de Zaragoza

COMENTARIOS DEL VENDEDOR

Se renta Casa "Ampliación Senderos" (Solo personas realmente interesadas) *RENTA MENSUAL: $10,000 con buenos espacios y acabados en excelentes condiciones, en cerrada con vigilancia dentro de sector . En planta baja sala-comedor con calentador, cocina integral, lavandería, medio baño, área de jardín y cochera techada para dos autos. La planta alta consta de recamara principal con mini split , baño y vestidor, -dos recamaras junior con closet y ventiladores de techo, un baño independiente para ambas recamaras. -Sala de TV. con ventilador de techo y calentador. -Todas las ventanas cuentan con Persianas. -Equipada con 2 equipos de refrigeración -boiler, hidro, cisterna de 1200 lts, cocina integral con , tanque de gas estacionario. **agenda tu cita (solo personas realmente interesadas)

32 **3** **200.00** **2**

DATOS DEL VENDEDOR

Nombre: leo

Télefono:8711385075

Correo Electrónico:protech@live.com.mx

¡ENCONTRAMOS EL LUGAR PERFECTO PARA TI!

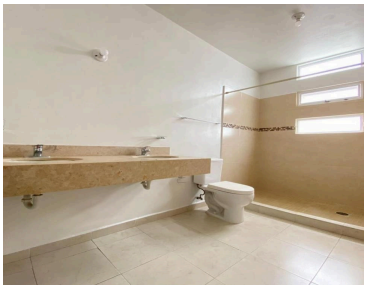

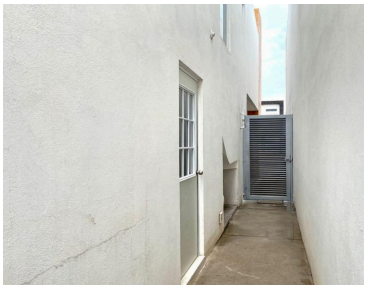

www.pinnmx.com