¡ENCONTRAMOS EL LUGAR PERFECTO PARA TI!

Código:
21374

$ 8,700.00 MXN

¡ENCONTRAMOS EL LUGAR PERFECTO PARA TI!

Departamento desarrollo Fresnos en Jesús del Monte. (1657)

Calle: Cerrada de Fresno **Col:** Jesús del Monte,
Cuajimalpa de Morelos, Ciudad de México

COMENTARIOS DEL VENDEDOR

Departamento desarrollo Fresnos en Jesús del Monte. A 500 mts del Deportivo El Cacalote, 3.9 km del Centro Comercial Santa Fe y 4.5 del Centro Comercial Interlomas. 60 m2. Sala, comedor, cocina integral con estufa. Dos recámaras con closet, un baño completo con cancel. Área de lavado con lavadero. Calentador de agua. Dos lugares de estacionamiento fijos e independientes. Ubicado en tercer piso sin elevador. Área de juegos para niños, gimnasio al aire libre, espacios comunes amplios y arbolados. Seguridad las 24 horas. Mantenimiento incluido. Asesoría hipotecaria gratuita. Informes y citas: 5525592627 Whatsapp: 5589262121. EasyBroker ID: EB-MQ0508

2 **1** **60.00** **2**

DATOS DEL VENDEDOR

Nombre: tuzpacioasesoria@gmail.com

Télefono:5525592627

Correo Electrónico:tuzpacioasesoria@gmail.com

¡ENCONTRAMOS EL LUGAR PERFECTO PARA TI!

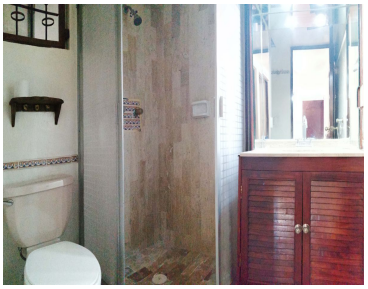

www.pinnmx.com