¡ENCONTRAMOS EL LUGAR PERFECTO PARA TI!

Código: 21477

$ 18,000.00 MXN

¡ENCONTRAMOS EL LUGAR PERFECTO PARA TI!

CASA EN RENTA JUSTO SIERRA, CD DEL CARMEN, CAMPECHE.

Calle: Col: Justo Sierra,
Carmen, Campeche

COMENTARIOS DEL VENDEDOR

Cd. Del Carmen, Campeche. Nueva y moderna casa en renta, dentro de un fraccionamiento privado, en zona alta de la ciudad, muy cerca de Centros Comerciales, compañías del ramo petrolero, oficinas centrales de PEMEX, hospitales, escuelas. Descripción: Recibidor. Amplia sala y comedor independiente. Cocina integral. Una recamara en planta baja con closet y baño completo. Amplia sala y comedor independiente. Dos recamaras en planta alta con closet y baño completo. Patio trasero con área de lavado. Estacionamiento para 2 vehículos. Nota: Se puede rentar con muebles. El precio publicado es SIN muebles, consulte el precio si la desea amueblada. Más cuota de mantenimiento. - Asesoría personalizada y citas: Cel: 938 389 0951 / Israel del Toro Oficina: 938 116 9181 Email: estrategax.carmen@gmail.com www.estrategasinmobiliarios.com. EasyBroker ID: EB-MP7871

3 **3** **0.00** **2**

DATOS DEL VENDEDOR

Nombre: estrategax.carmen@gmail.com

Télefono:9381169181

Correo Electrónico:estrategax.carmen@gmail.com

¡ENCONTRAMOS EL LUGAR PERFECTO PARA TI!

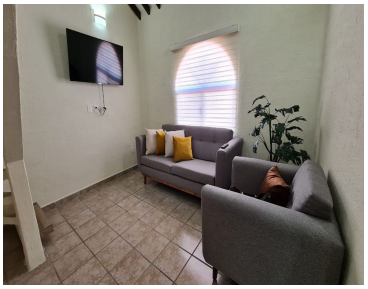

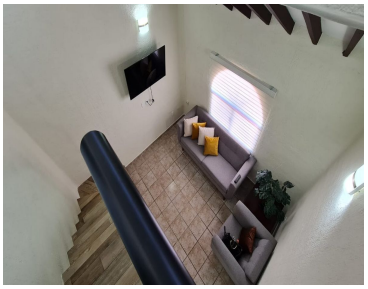

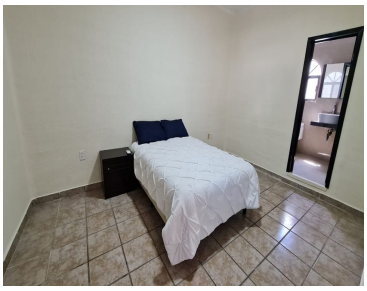

www.pinnmx.com