PINNMX

¡ENCONTRAMOS EL LUGAR PERFECTO PARA TI!

Código: 21557

$ 120,000.00 MXN

¡ENCONTRAMOS EL LUGAR PERFECTO PARA TI!

CASA EN RENTA, LOMAS DE CHAPULTEPEC

Calle: Montañas Rocallosas **Col:** Lomas de Chapultepec I Sección, Miguel Hidalgo, Ciudad de México

COMENTARIOS DEL VENDEDOR

Casa en Renta Lomas de Chapultepec CASA EN RENTA LOMAS DE CHAPULTEPEC SEÑORIAL CASA EN RENTA EN LOMAS DE CHAPULTEPEC 1000 MTS DE TERRENO 650 MTS DE CONSTRUCCION MUY ILUMINADA POR TODAS PARTES, TECHOS ALTOS TODO EL FRENTE Y EL LADO DE LA CASA RODEADA DE JARDÍN REMODELADA EN TODAS SUS INSTALACIONES ELECTRICAS E HIDARULICAS, BAÑOS, ASI COMO CAMBIO DE VENTANERIA EN 2004 EN LA PLANTA BAJA: BIBLIOTECA CON SALIDA A TERRAZA Y JARDÍN SALA AMPLIA CON GRANDES VENTANALES Y CHIMENEA GRAN ESPACIO DE COMEDOR ANTECOMEDOR Y COCINA INTEGRAL UN PISO ABAJO, SALON DE JUEGOS PARA NIÑOS O USO SIMILAR CUENTA CON UN SALON DE USOS MULTIPLES PASO LATERAL DE LA CASA PARA LLEGAR AL JARDIN , AL SALON Y AL AREA DE LAVANDERIA Y DOS CUARTOS DE SERVICIO ESPACIO PARA 4 AUTOS EN LA PLANTA ALTA: 4 AMPLIAS RECAMARAS LA RECAMARA PRINCIPAL CON DOBLE VESITDOR, CON BALCON, BAÑO TINA CON HIDROMASAJE Y REGADERA RECAMARA 2 Y 3 CON BAÑO DENTRO DE LA RECAMARA, CON VESTIDOR Y BALCON RECAMARA 4 CON CLOSET Y BAÑO AFUERA ESPACIO PARA OFICINA, O PEQUEÑO FAMILY EXCELENTES PARA EMBAJADORES TODOS LOS ACABADOS EN MADERA Y MARMOL CUENTA CON ELEVADOR RENTA: $120,000 MN Los servicios de agua, luz, telefonía fija, internet o cualquier otro servicio no están incluidos en el monto de renta. La casa se renta sin el mobiliario, electrodomésticos y arte que se muestra en las fotografías. Puede haber cambio de precio sin previo aviso. EasyBroker ID: EB-CM8440

4 **4** **650.00** **4**

DATOS DEL VENDEDOR

bre: rmbienesraices1@gmail.com

Télefono:5541853995

ectrónico:rmbienesraices1@gmail.com
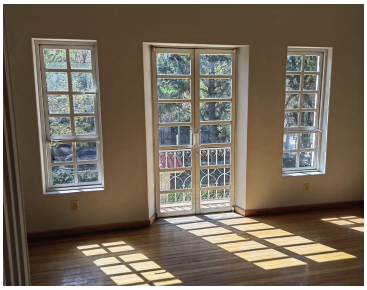
¡ENCONTRAMOS EL LUGAR PERFECTO PARA TI!