PINNMX

¡ENCONTRAMOS EL LUGAR PERFECTO PARA TI!

Código: 21575

$ 360,000.00 MXN

¡ENCONTRAMOS EL LUGAR PERFECTO PARA TI!

Venta DUPLEX "Punta Azul" Rosarito

Calle: Col: Punta Azul,
Playas de Rosarito, Baja California

COMENTARIOS DEL VENDEDOR

Se encuentra en el prestigioso fraccionamiento de " Punta Azul". Un lugar privada y cuenta con Casa Club con Alberca Jacuzzi Sauna y una vista especatucular. El Duplex cuenta con dos plantas. En cada planta hay 2 refcamaras y 2 banos completos cada uno cuenta con su propio estacionamiento. Es una de las pocas propiedades Duplex en este fraccionmiento. Se puede manejar para rentas vacacionales o bien vivir uno y rentar el otro. La ubicacion es centrica y comoda. Para mas detalles o para hacer una cita, favor de comunicarse. EasyBroker ID: EB-MQ4714

4 **4** **0.00**

DATOS DEL VENDEDOR

Nombre: edda@sayesinvest.com

Télefono:6641290883

Correo Electrónico:edda@sayesinvest.com

¡ENCONTRAMOS EL LUGAR PERFECTO PARA TI!

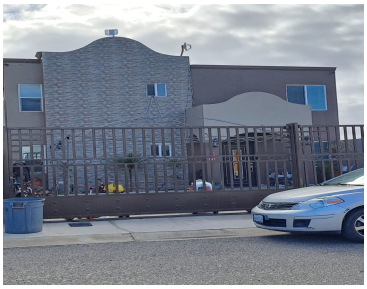

www.pinnmx.com