¡ENCONTRAMOS EL LUGAR PERFECTO PARA TI!

Código:
21598

$ 55,000.00 MXN

¡ENCONTRAMOS EL LUGAR PERFECTO PARA TI!

Departamento amueblado Torre Magenta, Col. Cuauhtémoc

Calle: Av. Paseo de la Reforma **Col:** Juárez,
Cuauhtémoc, Ciudad de México

COMENTARIOS DEL VENDEDOR

Espectacular departamento amueblado y equipado ubicado en el corazón del centro de negocios de la CDMX. Con vistas panorámicas sobre Paseo de la Reforma en Torre Magenta. Cuenta con 2 recámaras, la principal con baño y vestidor, segundo baño que comparte la segunda recámara con visitas, cocina abierta, sala family TV, comedor, terraza, closet con lavasecadora, 2 lugares de estacionamiento. Valet parking para visitas, alberca, gimnasio. Ideal para ejecutivos. EasyBroker ID: EB-MJ4124

2 **2** **143.00** **2**

DATOS DEL VENDEDOR

Nombre: astivia@coldwellbanker.com.mx

Télefono:5555708028

Correo Electrónico:astivia@coldwellbanker.com.mx

¡ENCONTRAMOS EL LUGAR PERFECTO PARA TI!

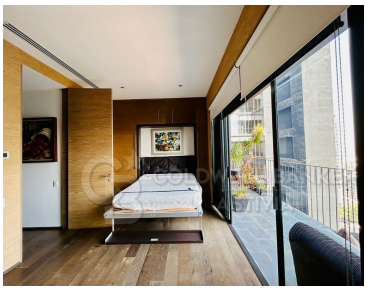

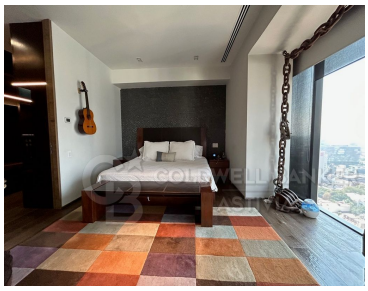
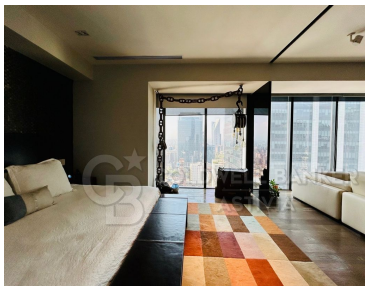

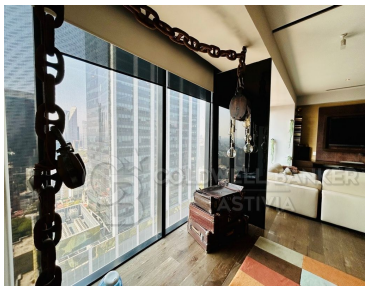
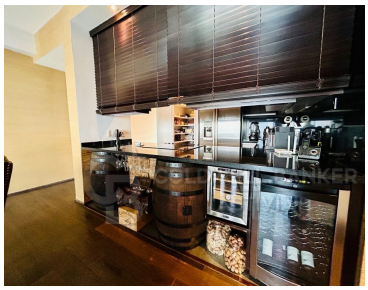

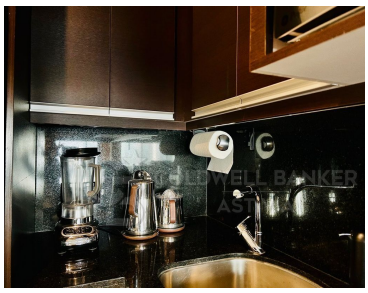
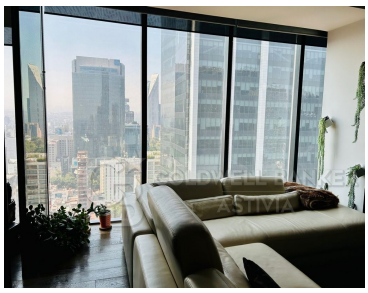

www.pinnmx.com