¡ENCONTRAMOS EL LUGAR PERFECTO PARA TI!

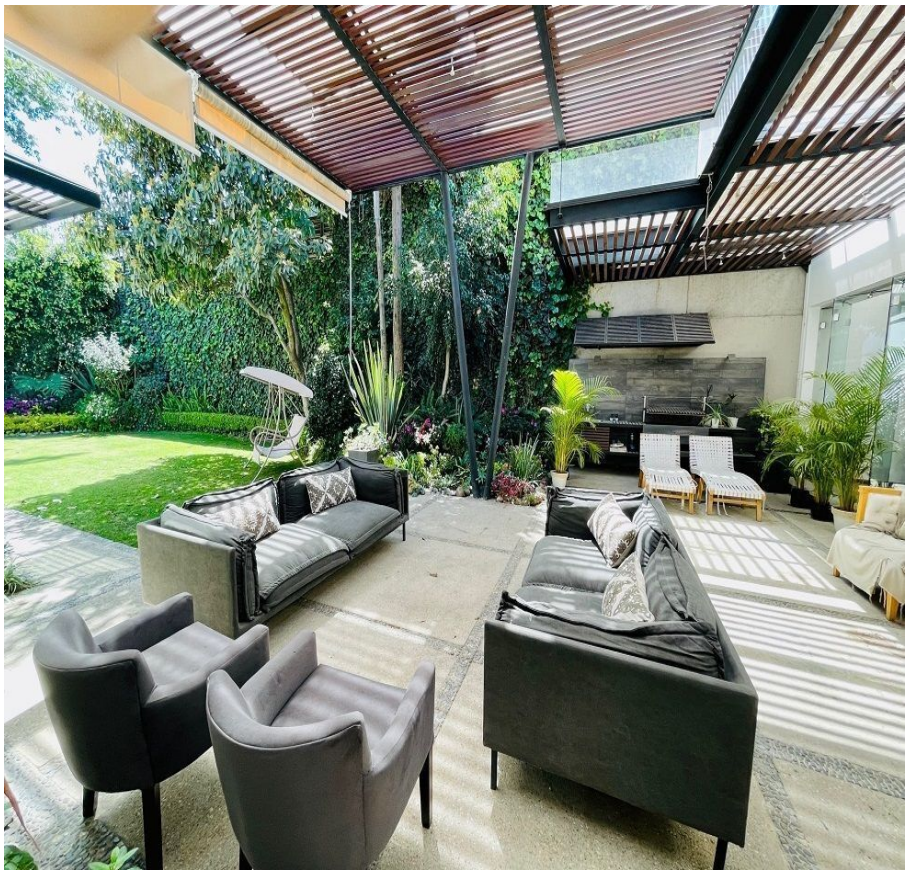

Código:
21652

$ 7,000.00 MXN

¡ENCONTRAMOS EL LUGAR PERFECTO PARA TI!

Venta/Renta de Casa en Lomas de Chapultepec

Calle: Sierra Tejupilco **Col:** Lomas de Chapultepec I Sección, Miguel Hidalgo, Ciudad de México

COMENTARIOS DEL VENDEDOR

Casa remodelada en venta de solo un piso con jardín en Lomas de Chapultepec. Todas las áreas de la casa dan al jardín y a una terraza, tiene mucha luz y mucha ventilación, amplios espacios que la hacen ser muy confortable. 3 recámaras, la principal con un gran vestidor y amplio y moderno baño, 2 recámaras secundarias con closet y baños, todas las recámaras tienen ventanas corredizas que ven al jardín, Family TV, Sala y comedor también tienen salida al jardín y a la gran terraza que tiene un asador ideal para convivir. Cocina con desayunador, lavandería, 2 cuarto de servicio, cuarto de chofer, un baño, gran bodega. La casa cuenta con una entrada de barda y portón alto por lo que conserva su privacidad. EasyBroker ID: EB-JV7108

3 **3** **550.00** **4**

DATOS DEL VENDEDOR

Nombre: astivia@coldwellbanker.com.mx

Télefono:5555708028

Correo Electrónico:astivia@coldwellbanker.com.mx

¡ENCONTRAMOS EL LUGAR PERFECTO PARA TI!

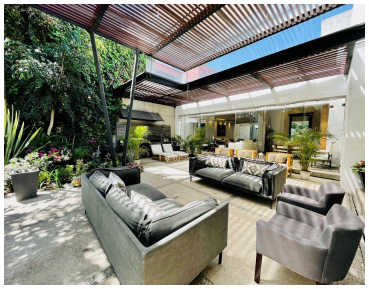

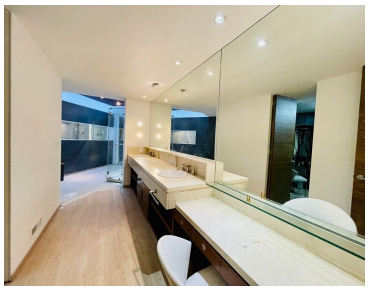
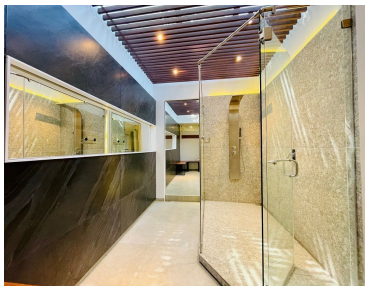

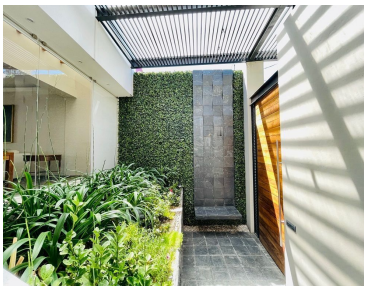

www.pinnmx.com