¡ENCONTRAMOS EL LUGAR PERFECTO PARA TI!

Código:
21685

$ 30,000.00 MXN

¡ENCONTRAMOS EL LUGAR PERFECTO PARA TI!

RENTA ESPACIO PARA OFICINA CIUDAD SATELITE

Calle: Col: Ciudad Satélite,
Naucalpan de Juárez, México

COMENTARIOS DEL VENDEDOR

165M2. Precio por M2 mas bajo de la zona. Espacio para Oficinas con excelente ubicación cerca de las Torres de Satélite. Cuenta hasta con 5 privados y área de sala de juntas. Cuenta también con un área abierta que se puede acondicionar al menos con 3 privados y una recepción. Baños compartidos para hombres y mujeres, estacionamiento. La renta incluye estacionamiento, mantenimiento áreas comunes y vigilancia. Precio mas IVA. TENEMOS DIFERENTES METRAJES Y PRECIOS. LLAMA Y PREGUNTA. CITAS E INFORMES AL TEL 5552522863, 5586148727 y 5553496383. EasyBroker ID: EB-MQ4738

0 **0** **165.00** **1**

DATOS DEL VENDEDOR

re: mcmartinezc18@yahoo.com.mx

5552522863, 53496383 y 5586148727

trónico:mcmartinezc18@yahoo.com.mx

¡ENCONTRAMOS EL LUGAR PERFECTO PARA TI!

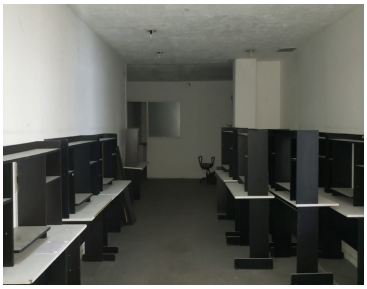
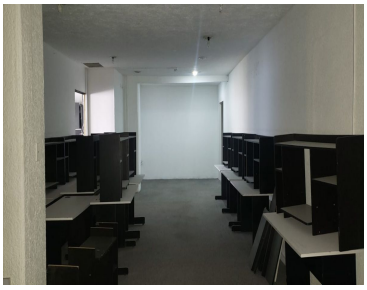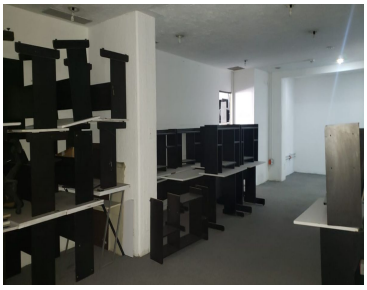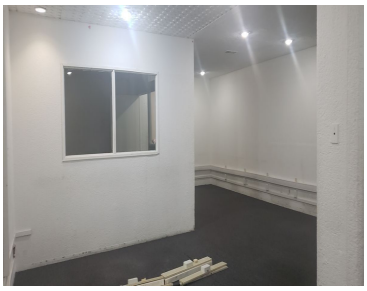
NO HAY AMOR MÁS SINCERO
QUE EL AMOR DE LA COMIDA