PINNMX

¡ENCONTRAMOS EL LUGAR PERFECTO PARA TI!

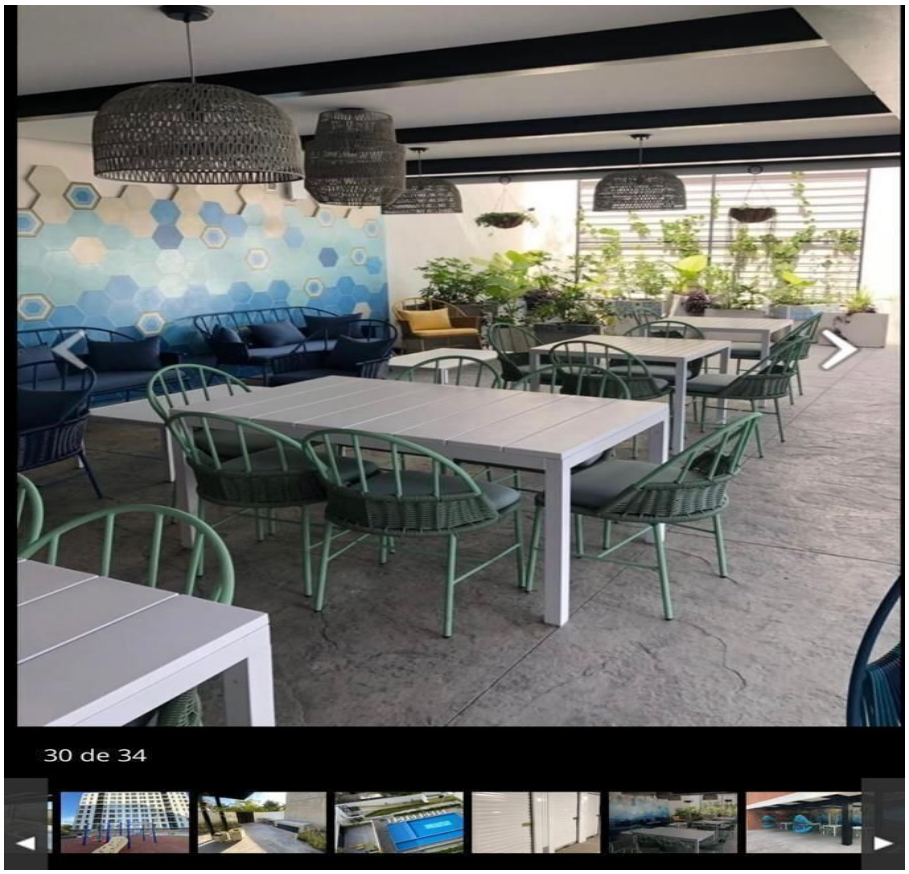

Código: 22296

$ 4,300,000.00 MXN

¡ENCONTRAMOS EL LUGAR PERFECTO PARA TI!

¡GRAN OFERTA: DEPARTAMENTO EN LIVA RESIDENCIAL!

Calle: Av. Paseo de la Luna **Col:** Solares,
Zapopan, Jalisco

COMENTARIOS DEL VENDEDOR

¡GRAN OFERTA: DEPARTAMENTO EN LIVA RESIDENCIAL! ***POR TIEMPO LIMITADO*** ¡Contáctame Hoy! - Planta Baja - 85 m2 + amplia terraza de 39 m2 - Persianas incluidas - a pocas cuadras del Instituto de Ciencias - a 5 minutos del Tec de Monterrey - 2 recámaras + zona flex - 2 baños - sala, comedor, cocina - área de lavado - 2 cajones de estacionamiento - bodega ¡Precio de oportunidad!. EasyBroker ID: EB-MQ9475

2 **2** **85.00** **2**

DATOS DEL VENDEDOR

Nombre: missadrianaruiz@gmail.com

Télefono:+523323555824

Correo Electrónico:missadrianaruiz@gmail.com

¡ENCONTRAMOS EL LUGAR PERFECTO PARA TI!

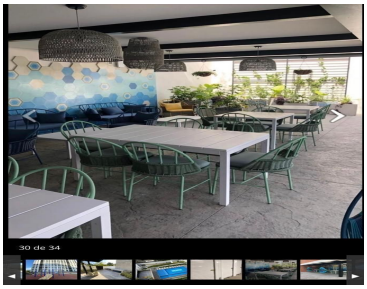

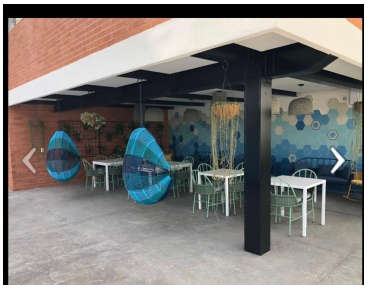
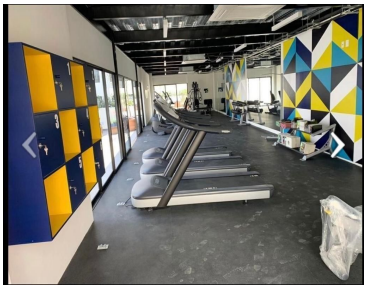

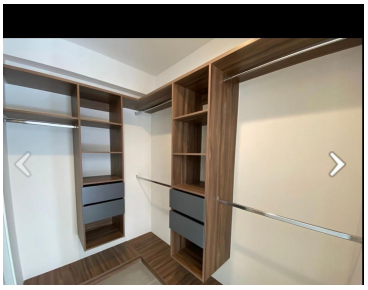
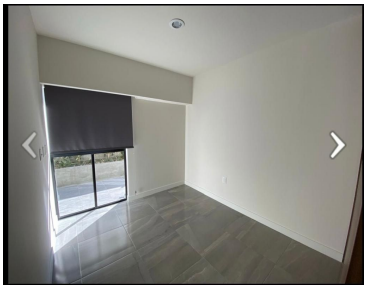

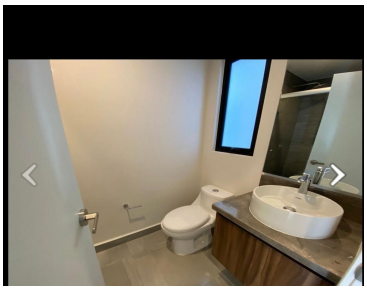

www.pinnmx.com