PINNMX

¡ENCONTRAMOS EL LUGAR PERFECTO PARA TI!

Código:
22306

$ 6,500,000.00 MXN

¡ENCONTRAMOS EL LUGAR PERFECTO PARA TI!

DEPARTAMENTO EN VENTA EN MARINA IXTAPA

Calle: Col: Marina Ixtapa,
Zihuatanejo de Azueta, Guerrero

COMENTARIOS DEL VENDEDOR

Departamento en Marina Ixtapa, tiene acceso directo a la marina de yates, el departamento cuenta con persianas y black out en todas las ventanas, la cocina esta equipada con refrigerador, lava trastes y micro ondas, acceso a cableado para teléfono y televisión por cable, 3 recamaras, 2 baños, 2 lugares de estacionamiento cubiertos que no se estorban y 2 estacionamientos de visitas. Terraza con vista a la marina , excelente estado de conservación, acabado en pisos de loseta española en color arena mate, aire acondicionado, estilo moderno, cuenta con 2 bodegas, edad 4 años, vigilancia las 24 horas, preciosos jardines, área de alberca, gimnasio, cuarto de lavado, jacuzzi, snack bar. Se vende AMUEBLADO. EasyBroker ID: EB-BZ3257

3 **2** **140.00** **2**

DATOS DEL VENDEDOR

mbre: sk.kontacto@gmail.com

Télefono:5538691010

Electrónico:sk.kontacto@gmail.com

¡ENCONTRAMOS EL LUGAR PERFECTO PARA TI!

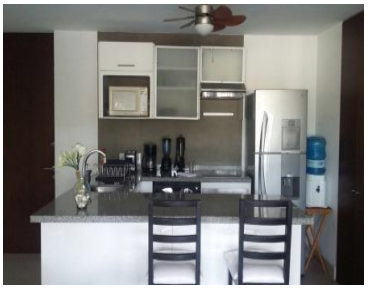

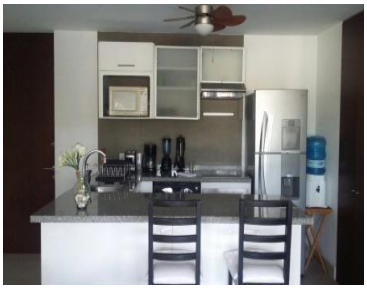

www.pinnmx.com