¡ENCONTRAMOS EL LUGAR PERFECTO PARA TI!

Código:
22411

$ 2,785,000.00 MXN

¡ENCONTRAMOS EL LUGAR PERFECTO PARA TI!

CASA EN VENTA AL NORTE ENTRE PRIMER Y SEGUNDO ANILLO

Calle: VIRREY DE MENDOZA **Col:** El Plateado,
Aguascalientes, Aguascalientes

COMENTARIOS DEL VENDEDOR

Casa céntrica por la zona de canal interceptor y primer anillo. Dos pisos Planta baja: Cochera techada para un auto, sala, comedor, cocina integral, patio de servicio, 2 recámaras, 1 baño completo. Planta alta: Sala de TV, 2 recámaras, 1 baño completo, área de terraza. 128mts de terreno 205 de construcción. *Libre de gravamen* *Sujeto a disponibilidad* *Cambio de precio sin previo aviso*. EasyBroker ID: EB-MR1068

4 **2** **205.00** **1**

DATOS DEL VENDEDOR

mbre: sigestion2019@gmail.com

Télefono:4493570849

lectrónico:sigestion2019@gmail.com

¡ENCONTRAMOS EL LUGAR PERFECTO PARA TI!

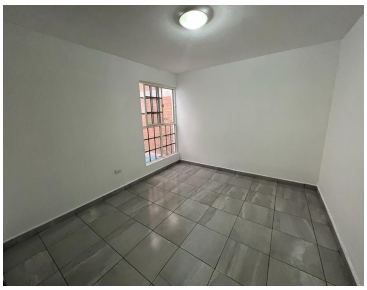
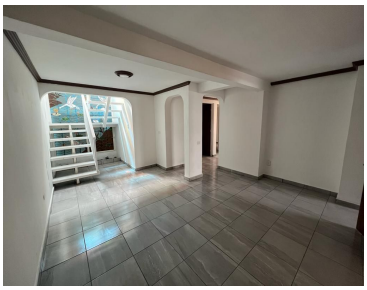

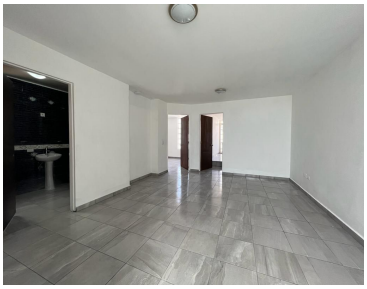

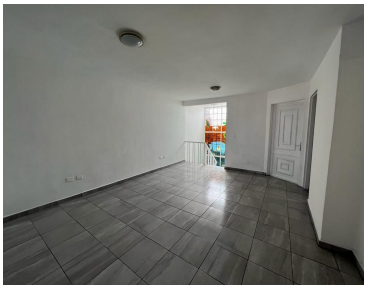
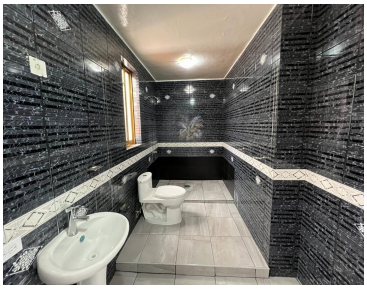

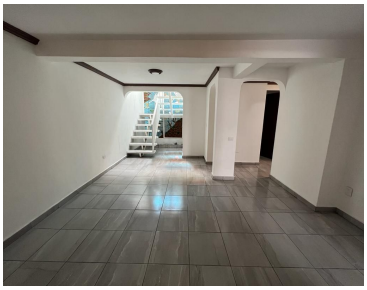

www.pinnmx.com