¡ENCONTRAMOS EL LUGAR PERFECTO PARA TI!

Código: 22419

$ 450,000.00 MXN

¡ENCONTRAMOS EL LUGAR PERFECTO PARA TI!

CASA DE 10 RECAMARAS, 900 M2 DE TERRENO .

Calle: Col: Otay Campestre,
Tijuana, Baja California

COMENTARIOS DEL VENDEDOR

EXCELENTE Y AMPLIA CASA. •Construcción total : 850 m2 •Terreno: 900 m2 •Equipada con aire acondicionado en toda la casa •10 Recamaras •7 Baños y 6 Medios Baños •Cochera para 6 carros •Campana de cocina •Refrigerador •Cocina integral de elegante madera •Lavadero •Estufa •16 Panales solares • Cuarto de lavar •Sótano equipado para bar y puerta de Seguridad •El patio cuenta con sus propios baños de hombre y mujer (6 Baños en total) •Área de Asador equipada con barra y tejaban (incluye rostizador de polea) PRECIO: $450,000 DLLS Agenda tu cita. Contáctanos… LLAME O ENVIE UN (Whatsapp). PARA CUALQUIER DUDA ENVIE SUS DATOS Y NOS COMUNICAMOS. EasyBroker ID: EB-MR0976

10 **7** **850.00** **6**

DATOS DEL VENDEDOR

Nombre: romaxbienesraices@gmail.com

Télefono:6644030703

Correo Electrónico:romaxbienesraices@gmail.com

¡ENCONTRAMOS EL LUGAR PERFECTO PARA TI!

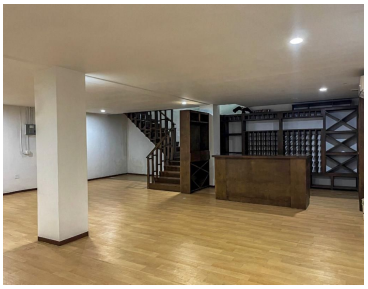

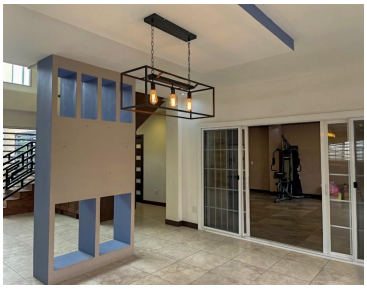
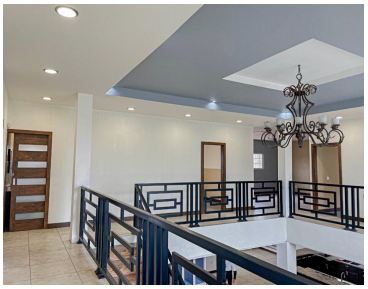

www.pinnmx.com