¡ENCONTRAMOS EL LUGAR PERFECTO PARA TI!

Código:
22425

$ 14,000.00 MXN

¡ENCONTRAMOS EL LUGAR PERFECTO PARA TI!

RENTA CASA EN JURIQUILLA QUERETARO

Calle: Col: Hacienda Juriquilla Santa Fe,
Querétaro, Querétaro

COMENTARIOS DEL VENDEDOR

$14,000.00 MTTO.INCLUIDO Sala, comedor abierta, cocina equipada con barra desayunador, alacena, bodega, área de lavado, medio baño, jardín con pasillo lateral de servicio. Planta alta: Recámara principal con baño completo y amplio clóset, las 2 recámaras secundarias comparten otro baño completo. Área común: Alberca, palapa. Vigilancia las 24 hrs , estacionamiento para 3 autos. A 5 minutos de UVM, Centros comerciales, Bancos, Colegios, Restaurantes. Póliza de arrendamiento *Precio sujeto a cambios sin previo aviso. *Producto sujeto a disponibilidad. *El envío de esta ficha no compromete a las partes a la suscripción de ningún documento legal. EasyBroker ID: EB-MO0608

3 **2** **0.00** **3**

DATOS DEL VENDEDOR

e: dmgrupoinmobiliario7@gmail.com

Télefono:55 1856 3385

rónico:dmgrupoinmobiliario7@gmail.com
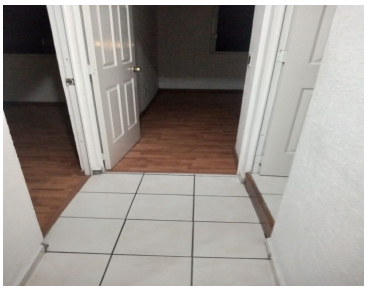
¡ENCONTRAMOS EL LUGAR PERFECTO PARA TI!