¡ENCONTRAMOS EL LUGAR PERFECTO PARA TI!

Código:
22492

$ 2,700,000.00 MXN

¡ENCONTRAMOS EL LUGAR PERFECTO PARA TI!

Práctico departamento exterior en Cuajimalpa.(1686-1)

Calle: Puebla **Col:** Cuajimalpa,
Cuajimalpa de Morelos, Ciudad de México

COMENTARIOS DEL VENDEDOR

Práctico departamento exterior en Cuajimalpa. Cerca de Santa Fe, Interlomas y la alcaldía Cuajimalpa. 96m2. Sala comedor con balcón. Dos recámaras. Dos baños completos. Área de lavado. Dos lugares de estacionamiento techados e independientes. Cisterna. Vías de comunicación, transporte público, centros comerciales cercanos. Asesoría hipotecaria gratuita. Informes y citas: 5525592627 Whatsapp: 5589262121. EasyBroker ID: EB-MR0294

2 **2** **96.00** **2**

DATOS DEL VENDEDOR

Nombre: tuzpacioasesoria@gmail.com

Télefono:5525592627

Correo Electrónico:tuzpacioasesoria@gmail.com

¡ENCONTRAMOS EL LUGAR PERFECTO PARA TI!

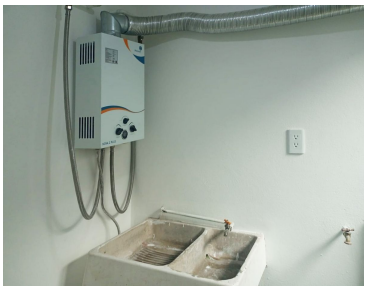

www.pinnmx.com