PINNMX

¡ENCONTRAMOS EL LUGAR PERFECTO PARA TI!

Código:
22548

$ 4,400,000.00 MXN

¡ENCONTRAMOS EL LUGAR PERFECTO PARA TI!

CASA EN VENTA CUMBRES DEL LAGO QUERETARO

Calle: Col: Hacienda Juriquilla Santa Fe,
Querétaro, Querétaro

COMENTARIOS DEL VENDEDOR

$4,400,000. 00 215 M2 Construcción 287 M2 Terreno PLANTA BAJA : Sala, comedor con acceso a terraza ,estudio, medio baño visitas, bodega o despensa abajo de las escaleras con luz, cocina equipada con barra desayunador, cuarto de servicio con baño completo, área de lavado, amplio jardín de 100 M2 con asador de ladrillo, estudio, estacionamiento para 2 autos. PLANTA ALTA: 3 recámaras, la principal con vestidor, baño completo y doble altura, las 2 recámaras secundarias comparten otro baño completo , las 3 recamaras con piso laminado, área de TV, escaleras con bóveda catalán y luz. En calle abierta, Persianas, Mosquiteros, 10 años de vida, Ideal para inversionistas ya que se encuentra en renta, sin embargo se puede habitar sin inconveniente. Muy cerca de plazas comerciales como Oxxo, salón de belleza, gimnasio, veterinario.... A 10 minutos de Fresco, Plazas comerciales, Bancos, Colegios, Universidad UVM, a 15 minutos de Centro Comercial Antea, y a 25/30 minutos del Centro de Querétaro. *Precio sujeto a cambios sin previo aviso. *Producto sujeto a disponibilidad. *El envío de esta ficha no compromete a las partes a la suscripción de ningún documento legal. EasyBroker ID: EB-MM4322

3 **3** **215.00** **2**

DATOS DEL VENDEDOR

Nombre: dmgrupoinmobiliario7@gmail.com

Télefono:55 1856 3385

Correo Electrónico:dmgrupoinmobiliario7@gmail.com

¡ENCONTRAMOS EL LUGAR PERFECTO PARA TI!

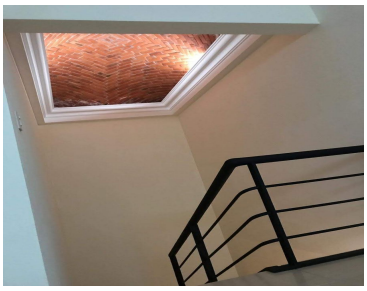
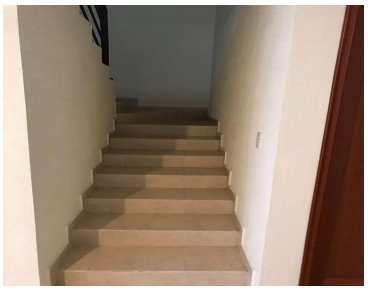

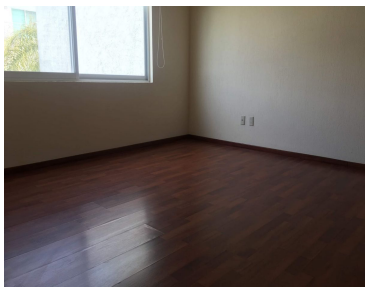

www.pinnmx.com