PINNMX

¡ENCONTRAMOS EL LUGAR PERFECTO PARA TI!

**Código: 22597**

**$ 3,800,000.00 MXN**

¡ENCONTRAMOS EL LUGAR PERFECTO PARA TI!

## Casa en Venta Altavista Residéncial

**Calle: Col:** Altavista Residencial,
Zapopan, Jalisco

## COMENTARIOS DEL VENDEDOR

LINDA CASA EN VENTA ALTAVISTA RESIDENCIAL,ZAPOPAN FRENTE A PARQUE PLANTA BAJA: COCHERA SEMITECHADA PARA 2 AUTOS 1/2 BAÑO,ESTUDIO CON OPCIÓN A CRECIMIENTO, SALA,COMEDOR,COCINA INTEGRAL,ÁREA DE LAVADO TECHADO,PATIO. PLANTA ALTA: RECÁMARA PRINCIPAL CON CLOSET-VESTIDOR,BAÑO COMPLETO, 2 RECAMARAS SECUNDARIAS CON CLOSET COMPARTEN BAÑO,CLOSET DE BLANCOS. TERRENO: 153.45 CONSTRUCCIÓN: FRENTE: 9MTS LARGO: 17.50MTS EQUIPAMIENTO: BOILER CISTERNA TANQUE ESTACIONARIO AMENIDADES: CANCHA DE FÚTBOL CANCHA DE BASQUETBOL GIMNASIO ALBERCA TERRAZA DE USOS MÚLTIPLES PARQUE CON ÁREA DE JUEGOS ESTACIONAMIENTO DE VISITAS EL FRACCIONAMIENTO SE ENCUENTRA FRENTE DEL BOSQUE DEL NIXTICUIL A 10 MINUTOS DE PERIFÉRICO Y CENTROS COMERCIALES, POR LA ZONA HAY ESCUELAS, TEMPLOS, Y A POCOS MINUTOS DE LA ESTACIÓN DEL TREN LIGERO.
EasyBroker ID: EB-LY3681

**4** **2** **0.00** **2**

## DATOS DEL VENDEDOR

**re:** grupohesedventas@gmail.com

**Télefono:**+525639192990

**ctrónico:**grupohesedventas@gmail.com
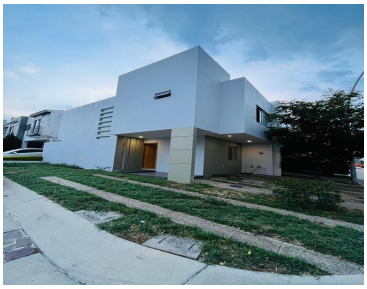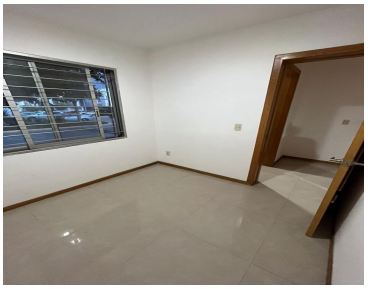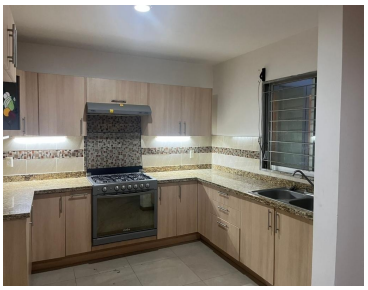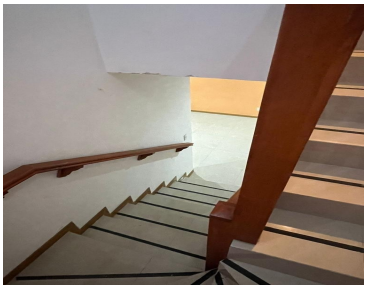
¡ENCONTRAMOS EL LUGAR PERFECTO PARA TI!