¡ENCONTRAMOS EL LUGAR PERFECTO PARA TI!

Código:
22625

$ 3,900,000.00 MXN

¡ENCONTRAMOS EL LUGAR PERFECTO PARA TI!

Departamento en Venta Alta Vitta 6a. Sección con 2 recámaras

Calle: Blvd. Hernán Cortés **Col:** Lomas Verdes 6a Sección,
Naucalpan de Juárez, México

COMENTARIOS DEL VENDEDOR

El departamento consta de: * Estancia - Comedor * Cocina Equipada - Desayunador * 1 Master Room con Vestidor y Baño Completo para 2 personas * 1 Recámara Secundaria con Closets * Baño Completo * Área de Lavado y Servicios * 2 Estacionamientos * 2 Elevadores El desarrollo consta de 72,000 m2., con vigilancia y control de acceso las 24 hrs., cancha de tennis, paddle, futbol de salón, basketball, área de juegos infantiles, pista de patinaje, más de 45,000 m2 de jardínes y una casa club. La casa club se conforma por 4 niveles: * Nivel acceso: Con 2 terrazas amplias con asadores y mesas de trabajo. * Nivel - 1: Lobby con estancia y baños para visitas e invitados, gimnasio con aparatos, peso libre, cardio y espacio para actividades; baños con regaderas y vapor. * Nivel - 2: Lobby con estancia para visitas e invitados; salón de eventos múltiples con cocina equipada para eventos, bodega, y terraza; alberca techada con terraza exterior. * Nivel - 3: Lobby; dos salones de billar con pantallas; ludoteca; jardín para eventos múltiples. Condición construcción: Buena. EasyBroker ID: EB-LM3456

2 **2** **90.00** **2**

DATOS DEL VENDEDOR

re: veraltoinmobiliaria@gmail.com

lefono: WhatsApp 5611971057

ctrónico:veraltoinmobiliaria@gmail.com
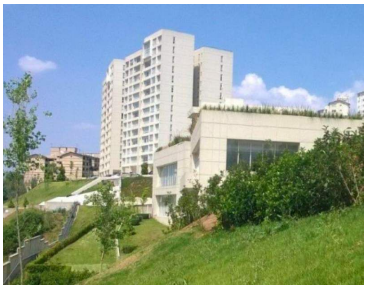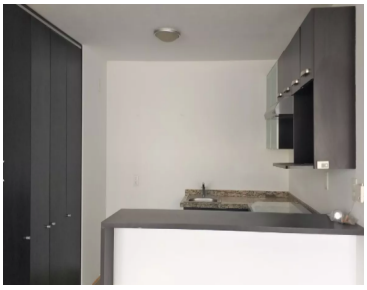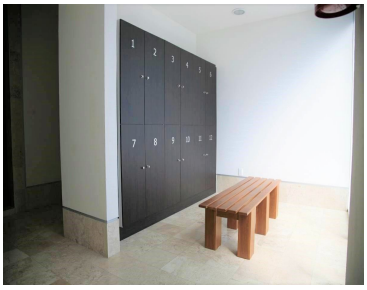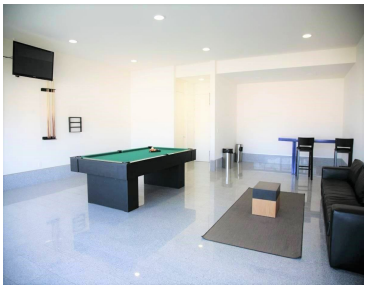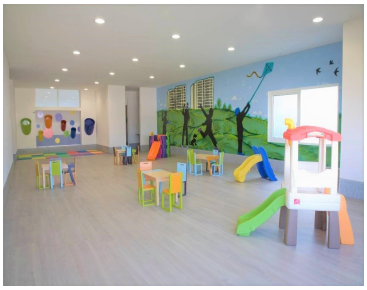
¡ENCONTRAMOS EL LUGAR PERFECTO PARA TI!