¡ENCONTRAMOS EL LUGAR PERFECTO PARA TI!

TSR Watermark Image - Unregistered version - This line is removed when registered

Código:
22938

$ 4,622,610.00 MXN

¡ENCONTRAMOS EL LUGAR PERFECTO PARA TI!

Casa a Estrenar en Zibata

Calle: Fuegue **Col:** Zibatá,
El Marqués, Querétaro

COMENTARIOS DEL VENDEDOR

Vive en el mejor proyecto inmobiliario dentro de Zibata la primera comunidad planeada, ofrecemos infraestructura y calidad de vida. Ven y conoce el espacio ideal para disfrutar momentos memorables, la mejor plusvalía de la zona, todos los servicios a minutos de tu hogar. Las casas ofrecen excelentes espacios y distribución, en planta baja contamos con Sala, Comedor, Cocina equipada con alacenas, estufa, campana y barra de granito, medio baño área social, pasillo lateral de servicio, área de lavado techada, Jardín. En planta alta encontramos sala de TV, 3 Recamaras, la principal con vestidor y baño completo, dos recamaras secundarias, comparten un baño completo equipado con muebles de madera y cancelería de cristal templado. En Roof Garden tenemos amplio estudio con baño completo, terraza por ambos lados con velaría. AMENIDADES: Alberca con cascada, áreas verdes, gym, asador, terraza social, juegos infantiles, ludoteca. Contamos con acceso controlado, seguridad 24/7 y CCTV. EasyBroker ID: EB-JR2964

3 **3** **276.76** **2**

DATOS DEL VENDEDOR

Nombre: qinmobili@gmail.com

Télefono:4427846820

Correo Electrónico:qinmobili@gmail.com

¡ENCONTRAMOS EL LUGAR PERFECTO PARA TI!

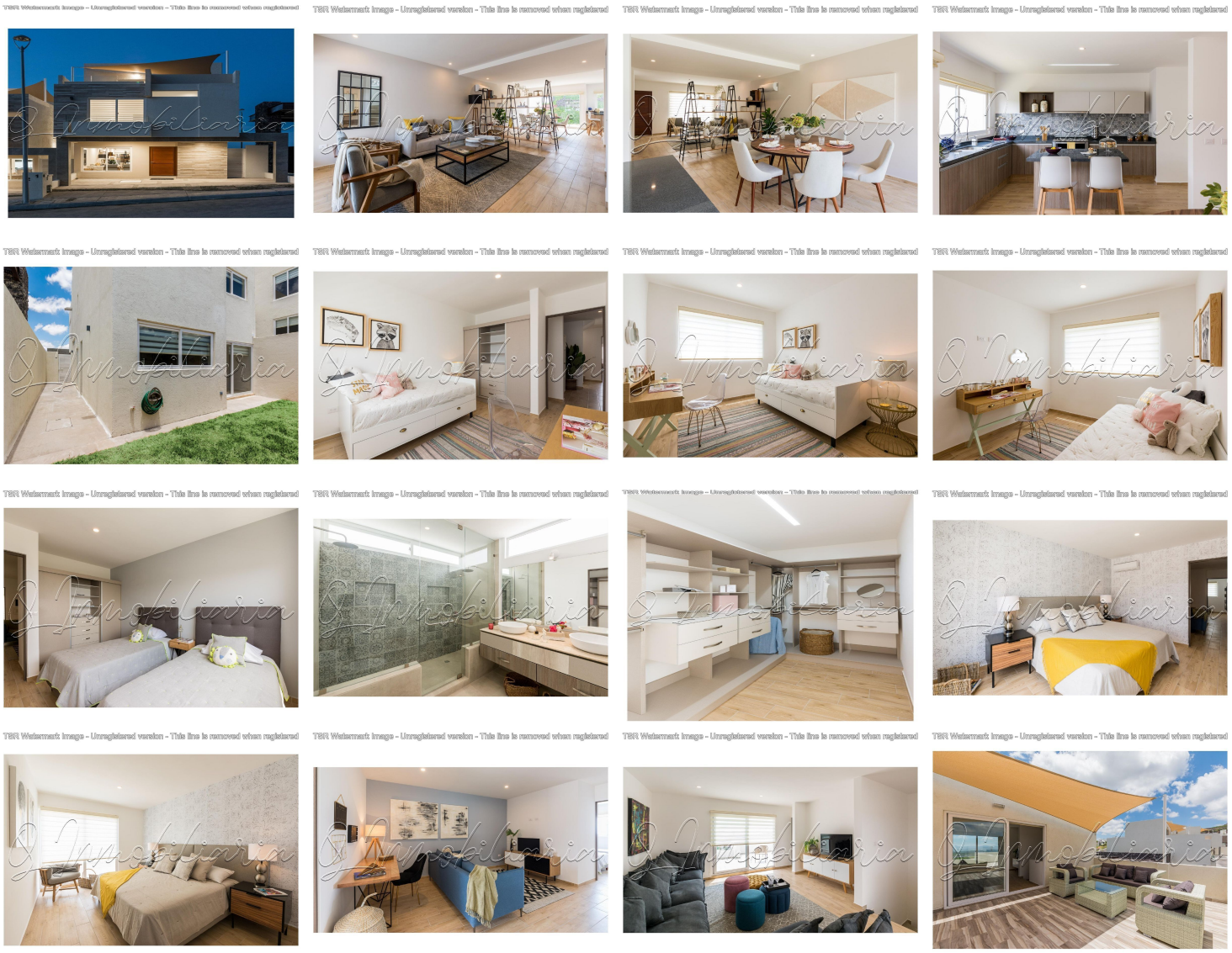

www.pinnmx.com