¡ENCONTRAMOS EL LUGAR PERFECTO PARA TI!

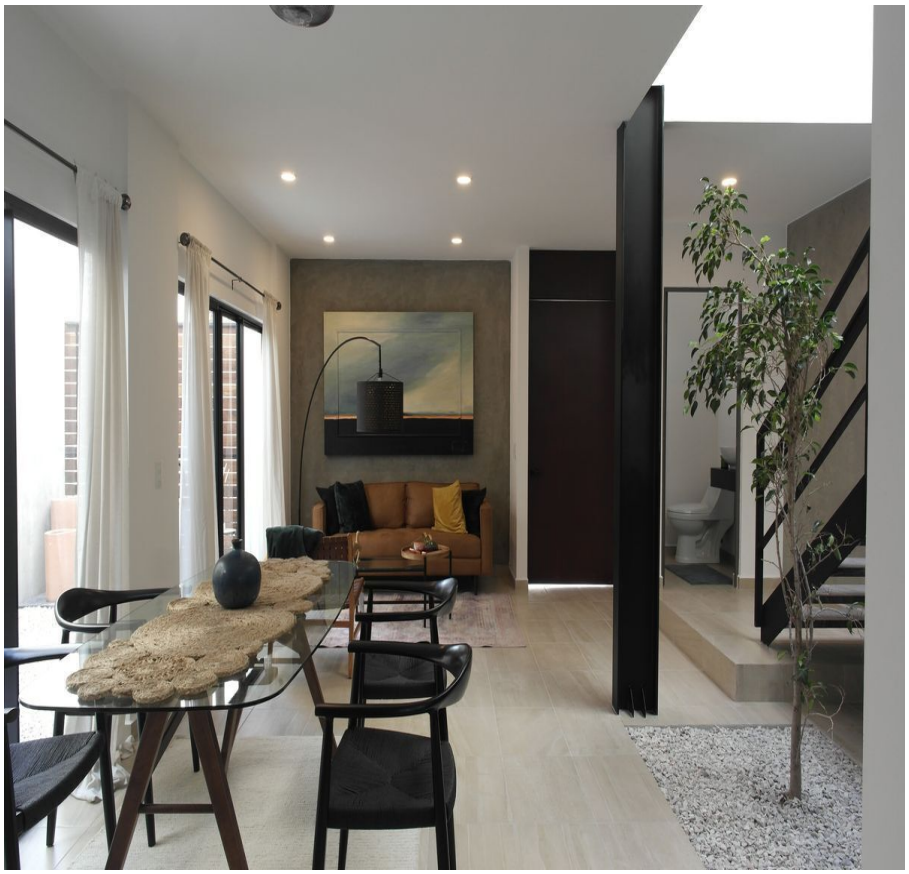

Código:
22953

$ 2,750,000.00 MXN

¡ENCONTRAMOS EL LUGAR PERFECTO PARA TI!

Estrena casa equipada en Juriquilla

Calle: San Isidro Juriquilla **Col:** Hacienda Juriquilla Santa Fe, Querétaro, Querétaro

COMENTARIOS DEL VENDEDOR

Casa de entrega inmediata en Juriquilla a 10 min de Antea. Estrena en 3 habitaciones con closet, dos baños equipados con cancelaría de cristal templado, sala de tv, amplia cocina equipada, sala comedor, dos lugares de estacionamiento. Dentro de condominio residencial, con amenidades: alberca, juegos infantiles, fogatero, sala de cine, casa club, salón para eventos. Vive a 10 min de UVM juriquilla, plaza morada, fresko, zona con todos los servicios. EasyBroker ID: EB-MQ1422

3 **2** **132.00** **2**

DATOS DEL VENDEDOR

Nombre: qinmobili@gmail.com

Télefono:4427846820

Correo Electrónico:qinmobili@gmail.com

¡ENCONTRAMOS EL LUGAR PERFECTO PARA TI!

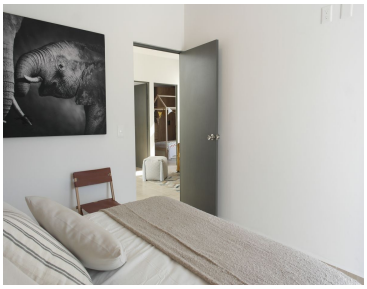

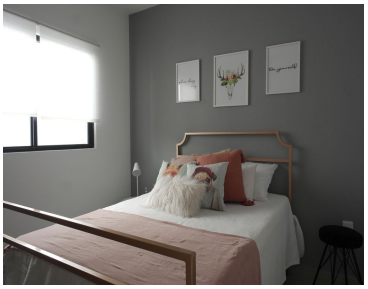

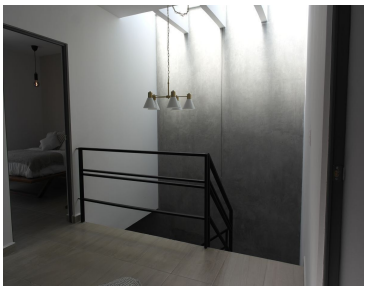

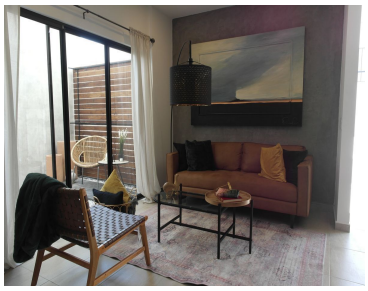

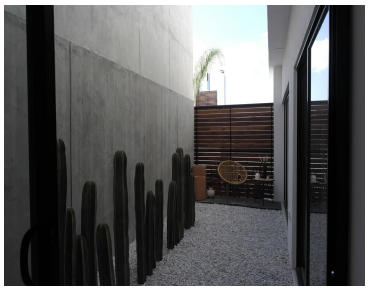

www.pinnmx.com