PINNMX

¡ENCONTRAMOS EL LUGAR PERFECTO PARA TI!

Código:
22967

$ 4,800,000.00 MXN

¡ENCONTRAMOS EL LUGAR PERFECTO PARA TI!

Preciosa Casa en Venta en Fraccionamiento Privado en Texcoco

Calle: Avenida Generacion Centenario **Col:** San Simón,
Texcoco, México

COMENTARIOS DEL VENDEDOR

¿Buscas una casa grande, con acabados de lujo y de paso en uno de los fraccionamientos más seguros en la zona de Texcoco, Estado de México? ¡Esta puede ser tu opción! Con menos de 5 años de remodelaciones, esta preciosa casa se caracteriza por sus acabados de lujo en cada una de sus paredes además de sus increíbles y espaciosas áreas muy bien planeadas por arquitectos de la zona. Que no engañe su fachada discreta, pues por dentro esta casa cuenta con pisos de mármol, acabados en madera fina y aire acondicionado que harán de esta majestuosa casa el lugar de residencia perfecto para aquellos que buscan un lugar amplio y cómodo. La casa cuenta con una sala que nos recibe en primer lugar en donde también podemos encontrar el comedor espacioso con espacio para un mobiliario de 12 sillas más su vitrina. Justo a un lado de este encontramos las primeras habitaciones, cabe aclarar que todas ellas cuentan con un baño completo para que nadie pierda su privacidad. Dos de ellas cuentan con amplios vestidores y una con un gran closet en el que el espacio no faltará. Pasando por un pequeño pasillo, pareciera que la casa se extiende ya que da paso a una magnifica sala de TV con chimenea y a la cocina con terminados en madera de pino y barra de granito negro con estufa empotrada además de una alacena enorme en la que nada faltará. Aunado a todo esto nos encontramos con un patio trasero con salida directa a la calle, de este modo contamos con dos entradas y salidas, tanto dentro del fraccionamiento como fuera de este; así mismo en el jardín encontramos un área de lavado y tendido con espacio para lavadora, secadora y lavadero. La planta alta está reservada únicamente a la enorme habitación principal que cuenta con jacuzzi y un vestidor del tamaño de media casa, así que si eres amante de la ropa, esto no te detendrá en tus compras, al contrario, querrás comprar mucho más. Lo mejor es que esta casa cuenta con todos sus documentos en regla, ¡por lo que sin problemas puedes pagarla con tu crédito ya aprobado que nosotros también te ayudamos a aplicar! ¡Date una escapada para ver este pequeño palacio! No te arrepentirás de adquirirla y te aseguro que te enamorarás a la primera visita. EasyBroker ID: EB-MJ6177

4 **4** **370.00** **5**

DATOS DEL VENDEDOR

mbre: citlaliortfer.03@gmail.com

Télefono:5634616336

lectrónico:citlaliortfer.03@gmail.com

¡ENCONTRAMOS EL LUGAR PERFECTO PARA TI!

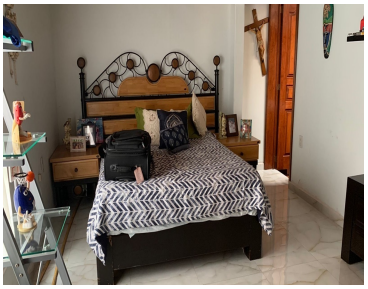

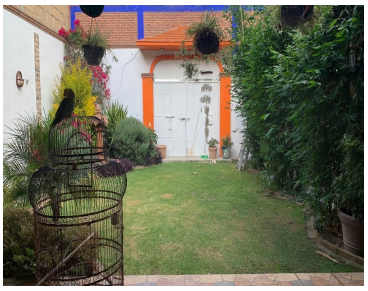

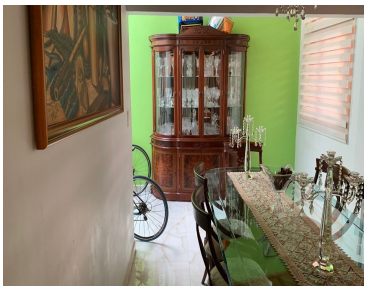

www.pinnmx.com