¡ENCONTRAMOS EL LUGAR PERFECTO PARA TI!

Código:
23000

$ 2,095,000.00 MXN

¡ENCONTRAMOS EL LUGAR PERFECTO PARA TI!

CASA EN VENTA EN LA PROVIDENCIA TONALÁ JALISCO

Calle: Santa Valeria **Col:** La Providencia,
Tonalá, Jalisco

COMENTARIOS DEL VENDEDOR

CASA EN VENTA EN LA PROVIDENCIA TONALÁ JALISCO No dejes pasar esta excelente oportunidad de tener una bonita casa con la mejor ubicación muy cercana a importantes vias de acceso, en planta baja cuenta con 4 estacionamientos, dos adentro y dos afuera, piso moderno de 60x60 con recamara y baño completo en planta baja, amplia area de sala comedor, cocina completamente remodelada con terminados de lujo y madera solida con barra desayunadora y una muy amplia alacena, ademas en la parte trasera un patio con area de lavanderia de 7x6.5 mt2 la mitad con piso de exteriores, tejaban con PTR y lamina ideal para mascotas y reuniones familiares, paredes altas para mayor seguridad y luminarias de exteriores. Boiler nuevo de 48 lts semiautomatico para abastecer 4 o 5 baños. Cisterna de concreto sólido con capacidad de 10 mil litros Escalera doble altura con tragaluz y piso de porcelanato. Recamara principal con baño completo, dos recamaras secundarias comparten baño, todos cuentan con amplio closet independiente. Lo que a continuación te describo es adicional a la casa por la misma cantidad de adquisición,aun se encuentra en obra gris una entrada de dinero independiente que podría ascender hasta los $15,000.00 mensuales cuenta con 3 lofts con baño independiente para estudiantes, con un roof garden en el tercer piso con una increible vista que es uno de los atractivos del proyecto de áreas comunes lavanderia cocineta y sky luch. EasyBroker ID: EB-KL6548

7 **6** **126.00** **4**

DATOS DEL VENDEDOR

Nombre: direcciongeneral@esparzasrealstate.com

Télefono:3340146868

Correo Electrónico:direcciongeneral@esparzasrealstate.com

¡ENCONTRAMOS EL LUGAR PERFECTO PARA TI!

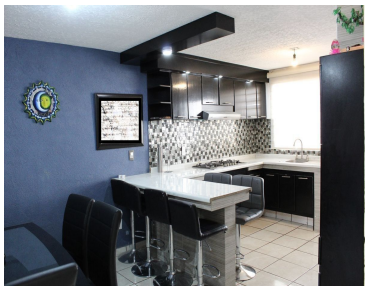

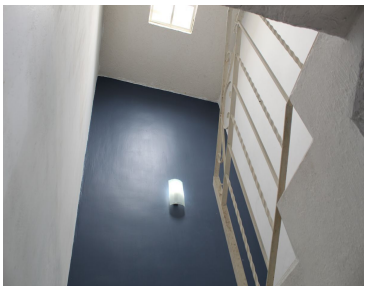

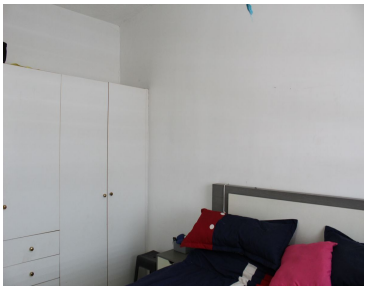

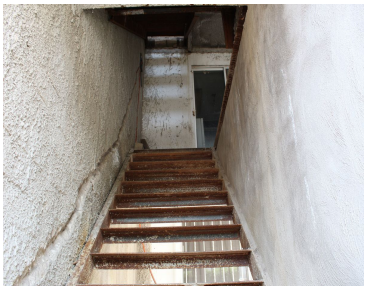

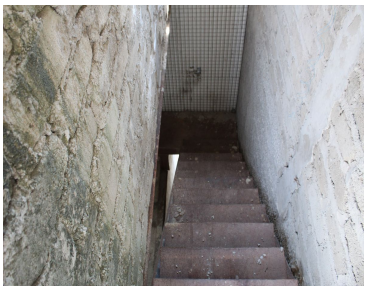

www.pinnmx.com