¡ENCONTRAMOS EL LUGAR PERFECTO PARA TI!

Código: 23064

$ 6,800,000.00 MXN

¡ENCONTRAMOS EL LUGAR PERFECTO PARA TI!

Casa con Gran Terreno Al Sur de Cuernavaca

Calle: Col: Lomas de Cuernavaca,
Temixco, Morelos

COMENTARIOS DEL VENDEDOR

V.A Latina inmobiliaria te ofrece un amplio catalogo de inmuebles en el estado de Morelos. CARACTERISTICAS: Cuenta con 4 recamaras con baño cada una, sala, comedor, cocina integral, amueblada, terraza, palapa, alberca, desniveles, estacionamiento 5 a 8 autos y jardín plano de 500 m2 Construcción: 300 m2 Terreno: 1,000 m2 Amenidades de la Zona: - Gimnasio - Restaurantes - Colegios - Centros comerciales APARTA DESDE HOY CON TAN SOLO DIEZ MIL!!!. El precio del inmueble no incluye el costo de escrituración. EasyBroker ID: EB-MR7576

4 **4** **300.00** **8**

DATOS DEL VENDEDOR

Nombre: va.latina.inmobiliaria@gmail.com

Télefono:7774460593

Correo Electrónico:va.latina.inmobiliaria@gmail.com

¡ENCONTRAMOS EL LUGAR PERFECTO PARA TI!

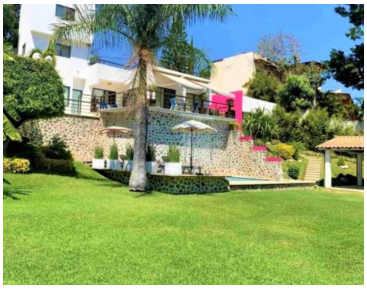

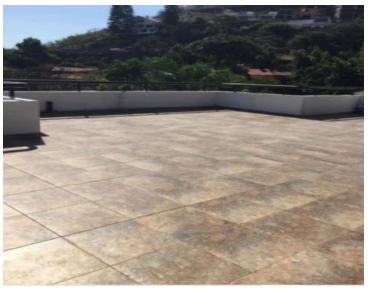

ASESORÍA INMOBILIARIA

www.pinnmx.com