¡ENCONTRAMOS EL LUGAR PERFECTO PARA TI!

Código:
23260

$ 10,500,000.00 MXN

¡ENCONTRAMOS EL LUGAR PERFECTO PARA TI!

Casa nueva en 6ta seccon de Lomas Verdes

Calle: Col: Lomas Verdes 6a Sección,
Naucalpan de Juárez, México

COMENTARIOS DEL VENDEDOR

Casa en 6ta seccion de Lomas Verdes En un de los fraccionamentos con mayor seguridad en la zona La casa cuenta con muy buenos espacios y muy buenos acabados $10,500,000.- T- 220 M2 C-370 M2 3 recamaras con vestidor y baño Sala de tv en doble altura Sala comedor Oficina Salon de juegos Cuarto de servicio 3 medios baños. EasyBroker ID: EB-KW4361

3 **3** **370.00** **3**

DATOS DEL VENDEDOR

Nombre: tovara.inmobiliaria@gmail.com

Télefono:55 10493407

Correo Electrónico:tovara.inmobiliaria@gmail.com

¡ENCONTRAMOS EL LUGAR PERFECTO PARA TI!

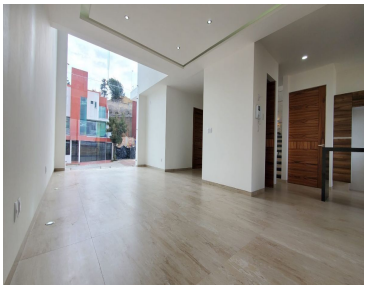

www.pinnmx.com