¡ENCONTRAMOS EL LUGAR PERFECTO PARA TI!

Código: 23312

$ 6,650,000.00 MXN

¡ENCONTRAMOS EL LUGAR PERFECTO PARA TI!

CASA DE 3 RECAMARAS TIPO TOWNHOUSE, EXCELENTE UBICACION

Calle: Col: Villa Colonial,
Tijuana, Baja California

COMENTARIOS DEL VENDEDOR

NUEVA Privada integrada por 45 TOWNHOUSES. Se parte de la comunidad de Uptown. EN TIJUANA B,C - A solo 1 minuto del Libramiento Sur. Diseñadas para aquellas personas que valoran el espacio familiar, el tiempo y la vida urbana. Magníficos acabados, amplios espacios y preciosas vistas en cada una de las casas. • 3 o 4 Recámaras • Balcón en sala/ comedor y recamara secundaria • 3.5 Baños • Sala • Comedor • Cocina con cubierta de cuarzo • Bodega • Cuarto de lavado • Terraza en azotea con acabados • Patio posterior • Estacionamiento para 2 autos con cochera La privada te ofrece las mejores amenidades para garantizarte estilo y confort: • Caseta de seguridad • Acceso controlado • Estacionamiento de visitas • Vialidades con andadores • Vista panorámica • Sanitarios comunes • Asadores • Área de juegos para niños • Área pet friendly *Precios desde $6,650,000.00 m.n. Agenda tu cita. Contáctanos… LLAME O ENVIE UN (Whatsapp 664 716 2933). PARA CUALQUIER DUDA ENVIE SUS DATOS Y NOS COMUNICAMOS. EasyBroker ID: EB-MR8700

3 **3** **218.00** **2**

DATOS DEL VENDEDOR

Nombre: romaxbienesraices@gmail.com

Télefono:6644030703

Correo Electrónico:romaxbienesraices@gmail.com

¡ENCONTRAMOS EL LUGAR PERFECTO PARA TI!

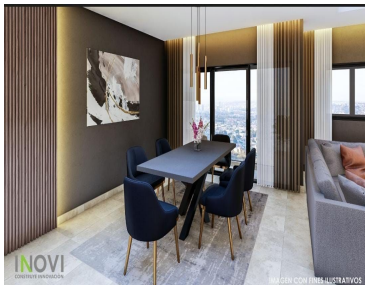

www.pinnmx.com