PINNMX

¡ENCONTRAMOS EL LUGAR PERFECTO PARA TI!

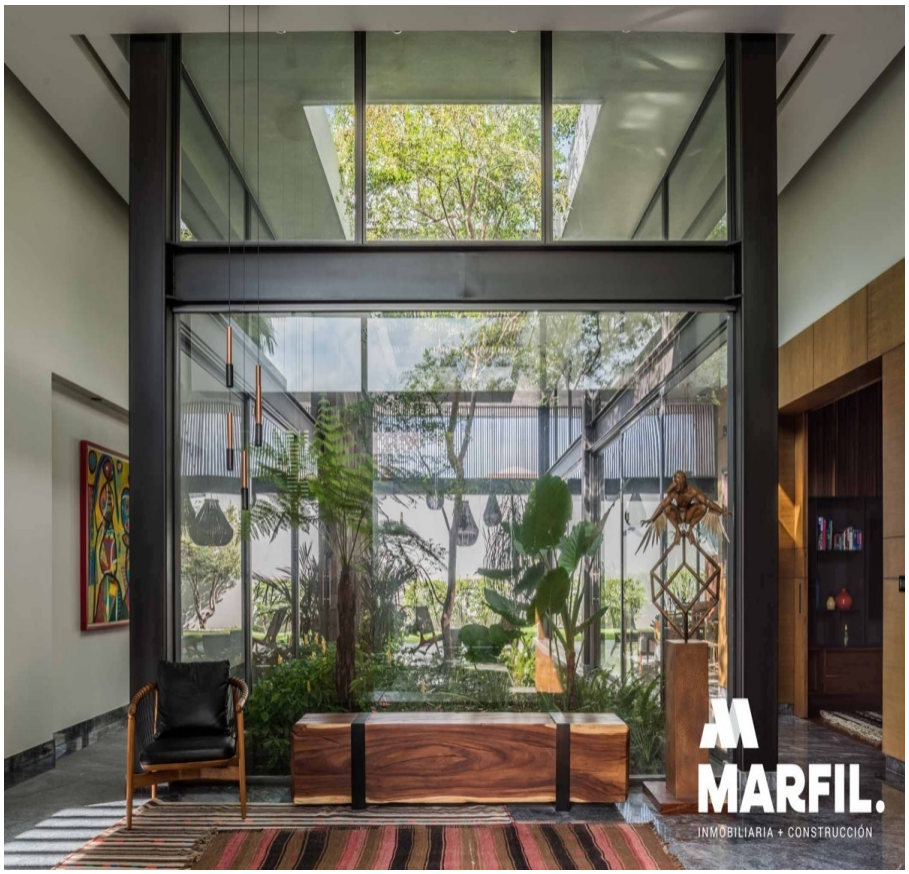

Código: 23342

$ 16,000,000.00 MXN

¡ENCONTRAMOS EL LUGAR PERFECTO PARA TI!

Exclusiva Residencia de Lujo en Venta en la Mejor Zona de Colima

Calle: Mario Vargas Llosa **Col:** Real Vista Hermosa,
Colima, Colima

COMENTARIOS DEL VENDEDOR

EXCLUSIVA RESIDENCIA EN VENTA EN COLIMA • Ubicación: Residencial Real Vista Hermosa • Casa de 1 Planta con Techos a Altura y media • 3 Recamarás con Baño y Vestidor • Sala de TV en Rec. Principal • Sala de TV – Family Room • 1 Estudio • Cocina Integral con equipos Electrolux • Cava de vinos, Refrigerador Panelable, estufa eléctrica . • Terraza con Jardín interior • Cochera para 6 autos con Sótano y bodega • Jardines Interiores Acabados: • 450 m2 de Muros Labrados en Piedra • Placas de Marmol en toda la casa y Baños • Vidrios de Aislamiento y control solar • Duela de madera en Recámaras y Salas deTV • Madera en Nogal en toda la casa • Muebles de baño Italianos marca Villeroy & Boch, grifiería Hansgrohe • Sistema de riego en toda la casa • Aires Acondicionados Inverter en Todas las Áreas.
EasyBroker ID: EB-IS5706

4 **4** **550.00** **4**

DATOS DEL VENDEDOR

Nombre: contacto@solucionesmarfil.com

Télefono:3121948677

Correo Electrónico:contacto@solucionesmarfil.com

¡ENCONTRAMOS EL LUGAR PERFECTO PARA TI!

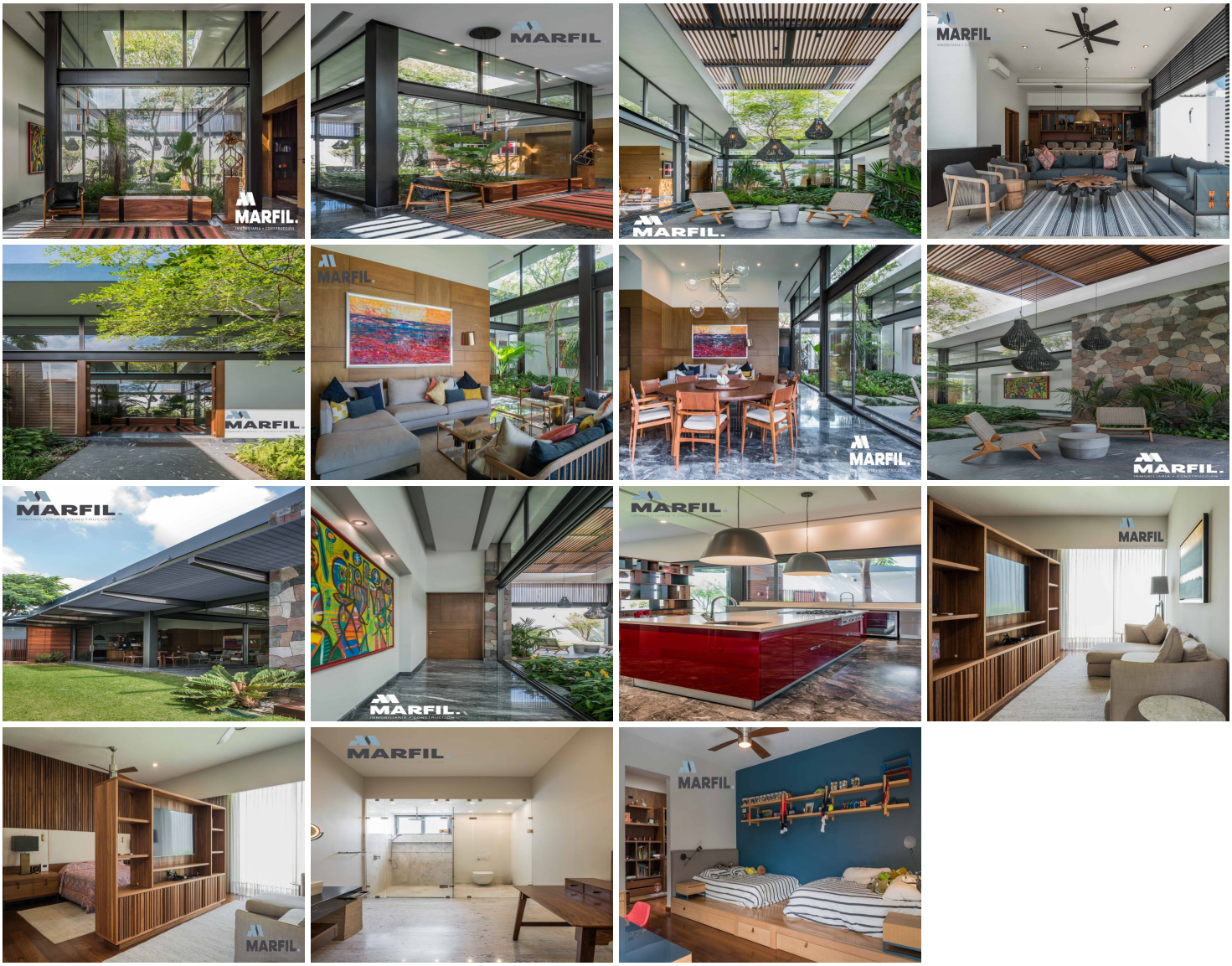

www.pinnmx.com