¡ENCONTRAMOS EL LUGAR PERFECTO PARA TI!

Código:
23468

$ 10,000.00 MXN

¡ENCONTRAMOS EL LUGAR PERFECTO PARA TI!

Paseos de Santa Mónica casa amueblada

Calle: Col: Paseos de Santa Mónica, Aguascalientes, Aguascalientes

COMENTARIOS DEL VENDEDOR

CASA AMUEBLADA EN RENTA $10,000 mensual y 10,000 de deposito) EN PASEOS DE SANTA MONICA con Acceso a Palapa y Alberca. INF. 5054482632 (incluye pago de mantenimiento de áreas comunes. Solo el Agua y luz se pagan aparte) PLANTA BAJA Cochera para 2 autos Sala Cocina equipada Comedor Medio baño Patio amplio y techado con Lavadora y secadora PLANTA ALTA 2 recamaras secundarias con closet 1 recamara principal muy amplia con doble closet Sala de tv Baño completo. EasyBroker ID: EB-MN8303

3 **2** **0.00** **2**

DATOS DEL VENDEDOR

Nombre: garestravelags@gmail.com

Télefono:4492672728

Correo Electrónico:garestravelags@gmail.com

¡ENCONTRAMOS EL LUGAR PERFECTO PARA TI!

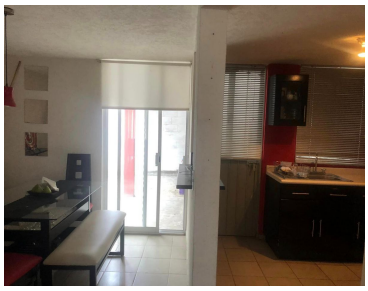

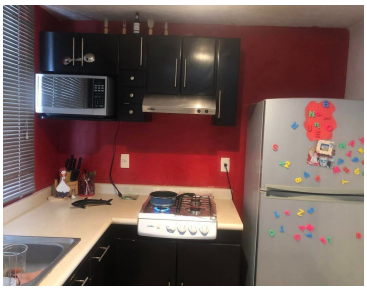
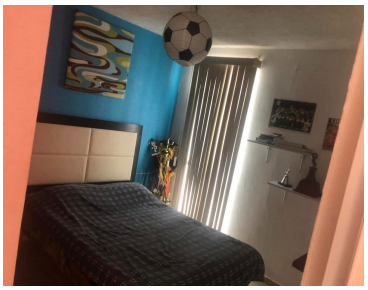
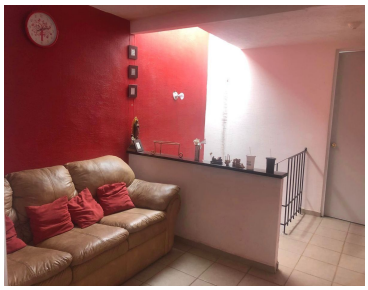

www.pinnmx.com