PINNMX

¡ENCONTRAMOS EL LUGAR PERFECTO PARA TI!

Código:
23552

$ 69,000.00 MXN

¡ENCONTRAMOS EL LUGAR PERFECTO PARA TI!

Renta - PH - Tipo TownHouse - 2 Niveles -- Polanco V Sección

Calle: Emerson **Col:** Polanco I Sección,
Miguel Hidalgo, Ciudad de México

COMENTARIOS DEL VENDEDOR

Pent-House Interior Equipado con Linea Blanca y Electrodomésticos en 2 niveles con 3 recámaras (opción a 4). 3 baños completos (principal con tina de hidromasaje) y 1 de visitas. Principal y secundaria con walking closet; Estancia super amplia Family Cocina integral con desayunador Cuarto de servicio integrado con área de lavado Terraza de 15 metros2 Portón de garage eléctrico para 3 autos. Acabados en marmol, madera, piso de ingeniería, porcelanato, persianas screen y blackout. Seguridad 24 hrs. Edificio de 4 Niveles y 2 departamentos por piso. Mantenimiento + $6000 No incluye servicios ni blancos A una cuadra de parque Uruguay. EasyBroker ID: EB-MS0702

3 **3** **314.00** **3**

DATOS DEL VENDEDOR

: Invaluarte-inmuebles@outlook.com

fono:5540521061 / 5550353358

rónico: Invaluarte-inmuebles@outlook.com
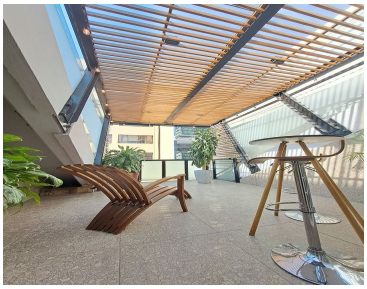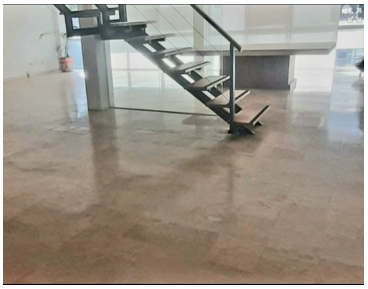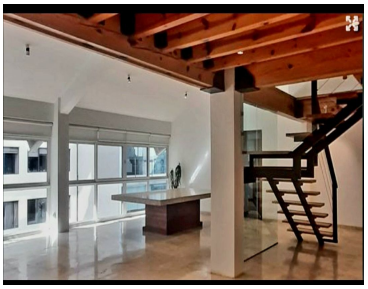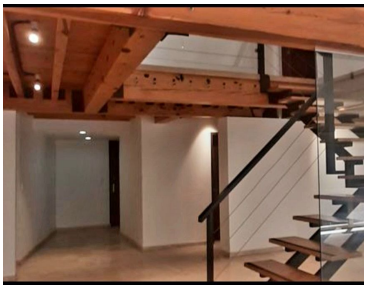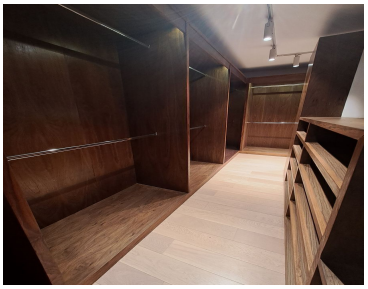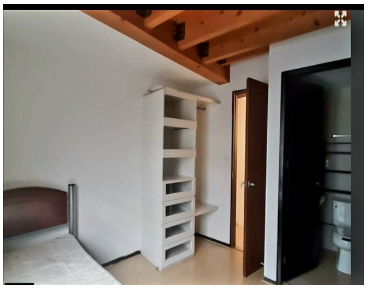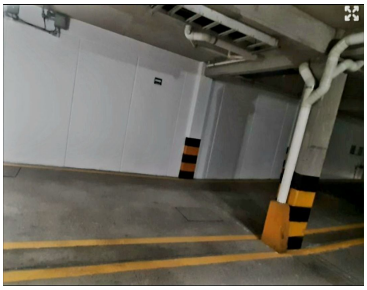
¡ENCONTRAMOS EL LUGAR PERFECTO PARA TI!