PINNMX

¡ENCONTRAMOS EL LUGAR PERFECTO PARA TI!

Código:
23677

$ 28,600,000.00 MXN

¡ENCONTRAMOS EL LUGAR PERFECTO PARA TI!

Casa en Condominio en Venta en Lomas Country Club

Calle: Avenida Club de Golf Lomas **Col:** Lomas Country Club, Huixquilucan, México

COMENTARIOS DEL VENDEDOR

Magnifica casa en venta con gran diseño y acabados de alta calidad. La casa cuenta con 372 metros cuadrados de terreno y 756 metros cuadrados de construcción. En la distribución encontraremos un espectacular pasillo con mármol y muros cubiertos en madera, generando un toque muy elegante y moderno, pero a la vez enfatizando magníficos detalles en domos y ventanales que invitan a entrar. En planta baja encontramos la estancia, sala-comedor en desniveles, que acceden directo a un gran jardín , así mismo encontraremos un family room, una oficina con vista al jardín y una gran cocina integral con isla. En planta alta encontraremos un acceso a las cuatro recámaras , que cuentan con baño y walk in closet. En el nivel menos uno encontraremos el área de servicio con lavandería , así como un cuarto de servicio con baño completo, más un cuarto extra que puede funcionar para chofer o como estudio. También encontraremos seis cajones de estacionamiento , así como una bodega de gran tamaño. La casa cuenta con paneles solares y un sistema inteligente Insteon. Gran Oportunidad de Adquirir tu Residencia. EasyBroker ID: EB-JW2903

4 **4** **756.00** **6**

DATOS DEL VENDEDOR

Nombre: contacto@grupoinmocab.com

Télefono:+525626721286

Correo Electrónico:contacto@grupoinmocab.com

¡ENCONTRAMOS EL LUGAR PERFECTO PARA TI!

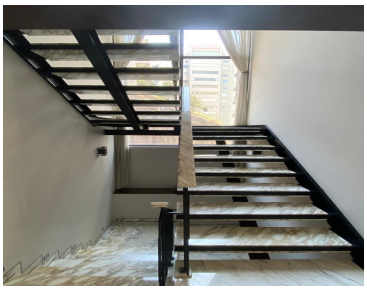

www.pinnmx.com