¡ENCONTRAMOS EL LUGAR PERFECTO PARA TI!

Código:
23775

$ 30,000.00 MXN

¡ENCONTRAMOS EL LUGAR PERFECTO PARA TI!

Departamento en Renta en Interlomas Las Vistas (m2d2637)

Calle: Jesús del Monte **Col:** Interlomas,
Huixquilucan, México

COMENTARIOS DEL VENDEDOR

Espectacular Departamento en Renta en Interlomas Las Vistas Para Estrenar Excelente ubicación cerca: Andador Interlomas, Paseo Interlomas, Hospital Ángeles, Bosque de las Lomas, Tecamachalco, Santa Fe Vista a Interlomas 136 m2 con Terraza de 7 m2 2 Recámaras Vestidor Closet 2 Baños completos Baño visitas Sala Comedor Cocina Área de lavado Terraza 2 lugares de Estacionamiento Amenidades: Sala de proyecciones Salón de Juegos Barra de servicio y videojuego Ludoteca Jardines con juegos Alberca techada, Carril de nado techado Gimnasio Equipado Juice Bar Spa Áreas para hombres y mujeres Salón de eventos sociales Salón de juegos Zona de fogata y BBQ exterior Business Center Servicios Elevador Vigilancia 24/7 Mantenimiento incluido en la Renta. EasyBroker ID: EB-MS5732

2 **2** **136.00** **2**

DATOS DEL VENDEDOR

Nombre: moises@mcuadrados.com

Télefono:5533438481

Correo Electrónico:moises@mcuadrados.com

¡ENCONTRAMOS EL LUGAR PERFECTO PARA TI!

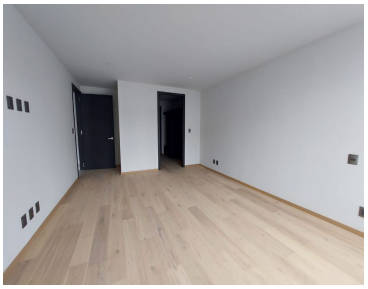

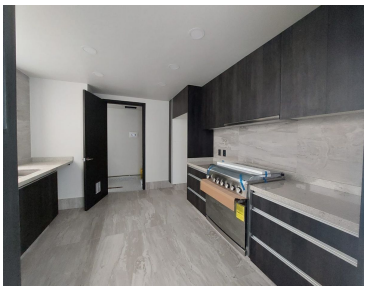

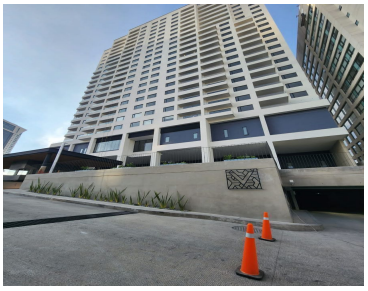
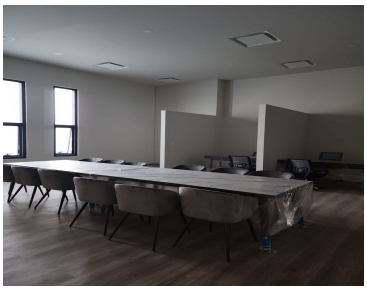

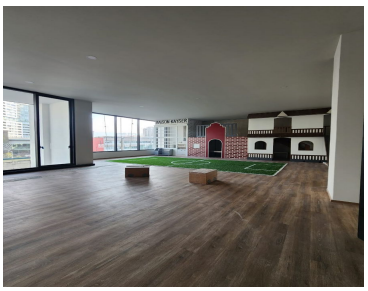

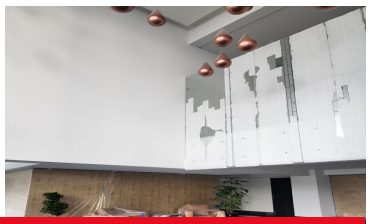

www.pinnmx.com