¡ENCONTRAMOS EL LUGAR PERFECTO PARA TI!

Código:
23890

$ 13,000.00 MXN

¡ENCONTRAMOS EL LUGAR PERFECTO PARA TI!

Departamento en Renta en Interlomas (m2d2561)

Calle: Hacienda la Antigua **Col:** Interlomas,
Huixquilucan, México

COMENTARIOS DEL VENDEDOR

Hermosa Suite en Renta en Interlomas !! Estrénala !! Ubicación privilegiada, en calle tranquila En Calle Cerrada Cerca de centros comerciales Escuelas de la red Farmacias Vías de Acceso Excelente Ubicación Vigilancia 24/7 Sin Escaleras Entrada Independiente Con Muebles o sin Muebles como la prefieras Muy Cerca de Templos El Departamento cuenta con : 100 m2 con el segundo Cuarto Para estrenar -2 Recamara una con Baño la principal con Vestidor y la otra con Closet -Sala Comedor -Cocina Abierta -Incluye servicios -Agua -Luz -Gas -Wifi va por cuenta del Inquilino Afuera puede dejar hasta 3 Coches Es cerrada no hay problema Amenidades -Jardín dentro de la casa -Salón de Fiestas -Patio Mantenimiento incluido en la Renta. EasyBroker ID: EB-LW8573

2 **2** **100.00**

DATOS DEL VENDEDOR

Nombre: moises@mcuadrados.com

Télefono:5533438481

Correo Electrónico:moises@mcuadrados.com

¡ENCONTRAMOS EL LUGAR PERFECTO PARA TI!

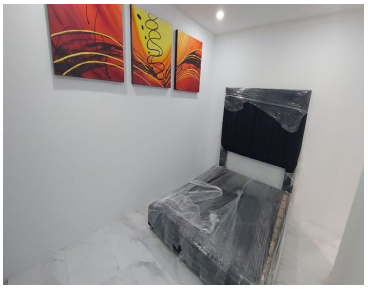

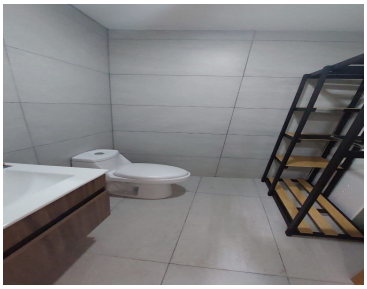

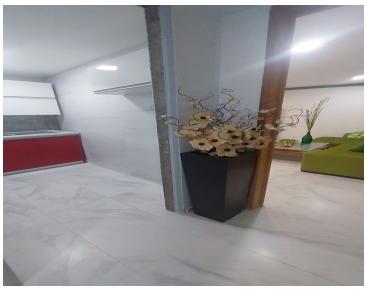
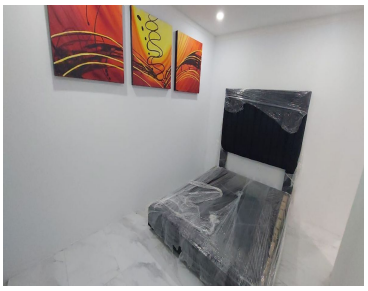

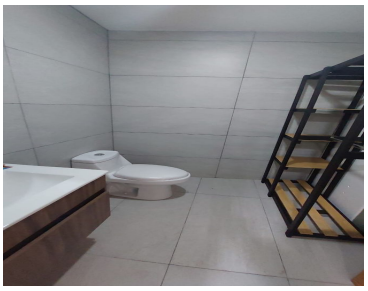
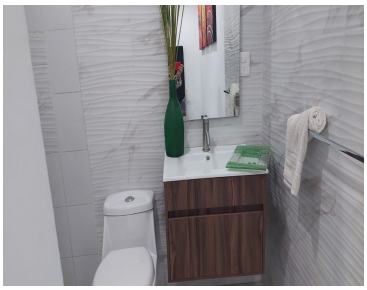
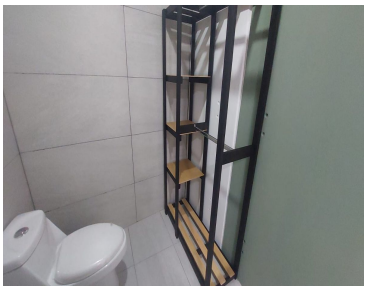

www.pinnmx.com