PINNMX

¡ENCONTRAMOS EL LUGAR PERFECTO PARA TI!

Código:
23970

$ 464.00 MXN

¡ENCONTRAMOS EL LUGAR PERFECTO PARA TI!

Oficinas en Renta (Edificio Santa Fe), Col. Paseo de Las Lomas, Cdmx

Calle: Ernest J. Piper **Col:** Paseo de las Lomas,
Álvaro Obregón, Ciudad de México

COMENTARIOS DEL VENDEDOR

Descripción de Oficinas en renta Renta por m2: $400.00 + IVA + 10% MATENIMIENTO Características del inmueble: *Pisos: 8 con una altura de 2.60 metros. *Uso suelo: Oficinas *Estacionamiento: Si (Por cada 100 m2, un lugar de estacionamiento.) *Baños: Si *Servicios: Comedor, terraza, circuito cerrado, voz y datos. *Terreno: 574.00 m2. *Construcción: 2,365.00 m2. *Disponible:1,800.00 m2. EasyBroker ID: EB-MS4672

0 **0** **1800.00**

DATOS DEL VENDEDOR

Nombre: contacto@diamondinmo.com

Télefono:5612073902

¡ENCONTRAMOS EL LUGAR PERFECTO PARA TI!

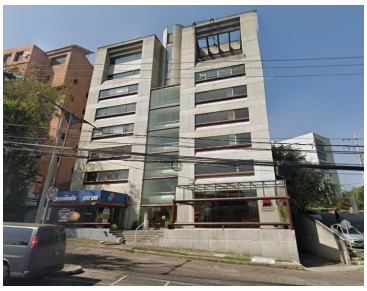

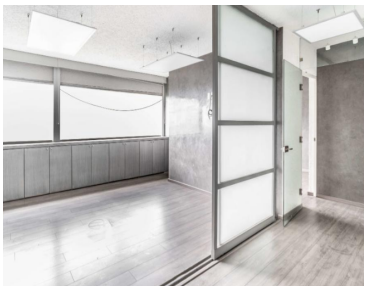
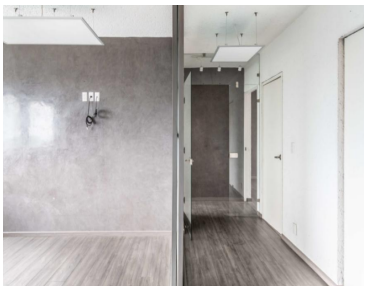

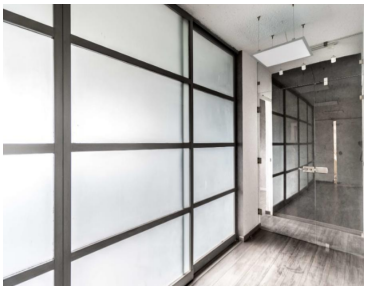
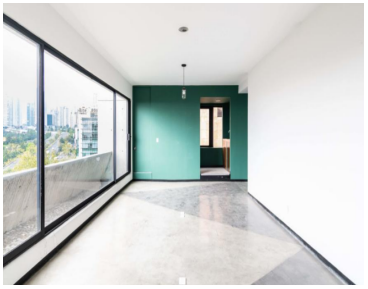
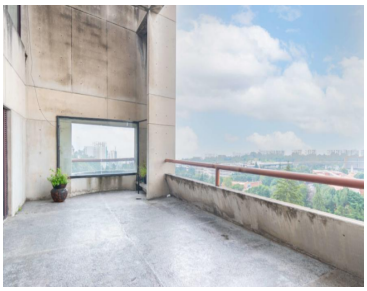

www.pinnmx.com