PINNMX

¡ENCONTRAMOS EL LUGAR PERFECTO PARA TI!

Código:
23984

$ 16,300,000.00 MXN

¡ENCONTRAMOS EL LUGAR PERFECTO PARA TI!

Casa en venta en Lomas de Axomiatla

Calle: Iliada **Col:** Lomas Axomiatla,
Álvaro Obregón, Ciudad de México

COMENTARIOS DEL VENDEDOR

Bello diseño arquitectónico: Cuenta con 3 niveles y un sótano: * 3 recámaras * 3 baños completos * 2 medios baños * Increíble cocina * Balcón * Terraza * Hermoso jardín. * Sótano con bodega y cuartos de servicio. El condominio tiene 5 casas, la mejor ubicación, llega rápido a Santa Fe. EasyBroker ID: EB-MK1142

3 **3** **388.16** **4**

DATOS DEL VENDEDOR

Nombre: contacto@diamondinmo.com

Télefono:5612073902

¡ENCONTRAMOS EL LUGAR PERFECTO PARA TI!

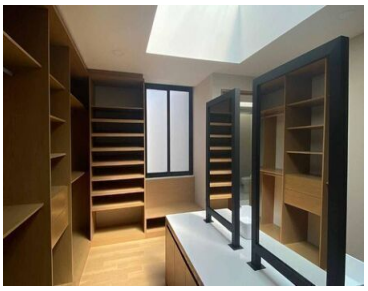

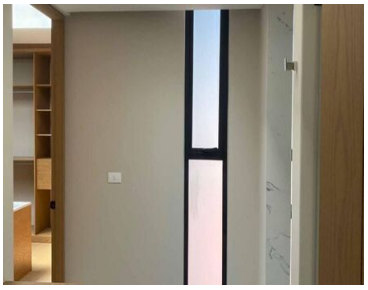
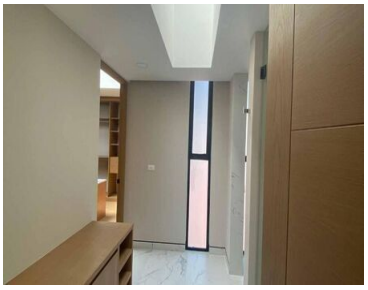
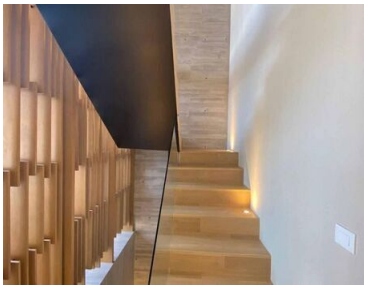

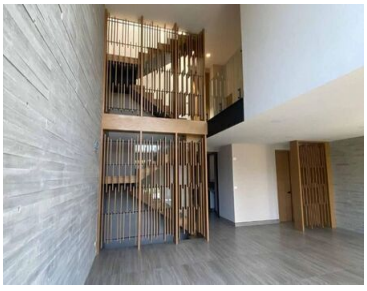

www.pinnmx.com