PINNMX

¡ENCONTRAMOS EL LUGAR PERFECTO PARA TI!

Código:
24033

$ 895,000.00 MXN

¡ENCONTRAMOS EL LUGAR PERFECTO PARA TI!

$895,000.00 con jardín. $960,000.00 con roof garden.

Calle: Libramiento Sur **Col:** Los Pinos,
Pedro Escobedo, Querétaro

COMENTARIOS DEL VENDEDOR

Magnífico desarrollo ubicado en Pedro Escobedo a 15 min después de San Juan del río y 15 min antes de llegar a la Ciudad de Querétaro. Casas en régimen en condominio estilo dúplex. (Departamento de 1 piso) . Ver en imágenes layout de distribucíón. Dos modelos con las siguientes características: a) 74 m2 PB $895,000.00 con jardín. b) 81 m2 PA $960,000.00 con roof garden privado. - 3 recámaras con closet. - Sala - comedor - 1 baño completo con cancel de baño acrílico - Cocina integral con parrilla y campana - Área de lavado - 1 lugar de estacionamiento. Amenidades: - Área de alberca - Palapa - Asadores - Cancha de football - Cancha de basketball - Caseta de vigilancia.
EasyBroker ID: EB-GS2071

3 **1** **74.00** **1**

DATOS DEL VENDEDOR

Nombre: contacto@bierain.com

Télefono:5536764801

Correo Electrónico:contacto@bierain.com

¡ENCONTRAMOS EL LUGAR PERFECTO PARA TI!

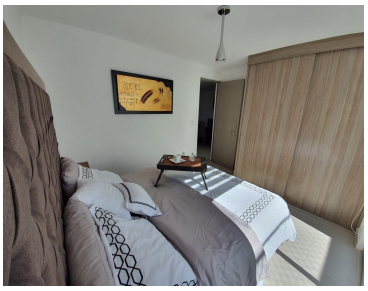

www.pinnmx.com