¡ENCONTRAMOS EL LUGAR PERFECTO PARA TI!

Código: 24174

$ 11,900,000.00 MXN

¡ENCONTRAMOS EL LUGAR PERFECTO PARA TI!

Casa en venta, Genovevo Rivas (1216)

Calle: Genovevo Rivas **Col:** Lomas del Huizachal,
Naucalpan de Juárez, México

COMENTARIOS DEL VENDEDOR

Excelente casa de seis niveles en Héroes de la Revolución. Cerca de Conscripto, Polanco, Periférico. 340 m2 de terreno y 855 m2 de construcción. Amplia sala comedor con chimenea, gran cocina cerrada con desayunador. Cinco recámaras con closet; la principal con baño completo, cinco baños completos, dos medio baños en total. Estudio con medio baño, espacio para bar, sala de TV, pequeño espacio para cómputo o tareas. Salón de juegos con baño. Dos terrazas. Jardín que rodea la casa. Patio, área grande de lavado con dos lavaderos, cuarto de planchado, patio de tendido, bodega. Cuarto de servicio con baño. Iluminación natural. Vista arbolada. Dos lugares de estacionamiento. Ubicada en esquina con vigilancia. EasyBroker ID: EB-MS8372

5 **5** **855.00** **2**

DATOS DEL VENDEDOR

Nombre: tuzpacioasesoria@gmail.com

Télefono:5525592627

Correo Electrónico:tuzpacioasesoria@gmail.com

¡ENCONTRAMOS EL LUGAR PERFECTO PARA TI!

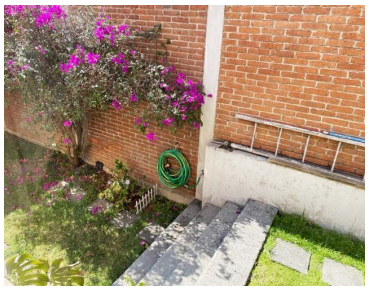

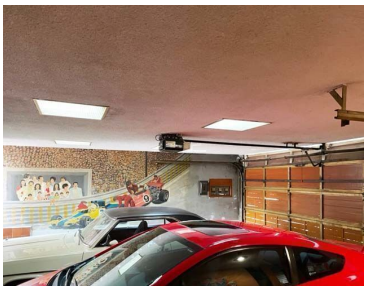

www.pinnmx.com