¡ENCONTRAMOS EL LUGAR PERFECTO PARA TI!

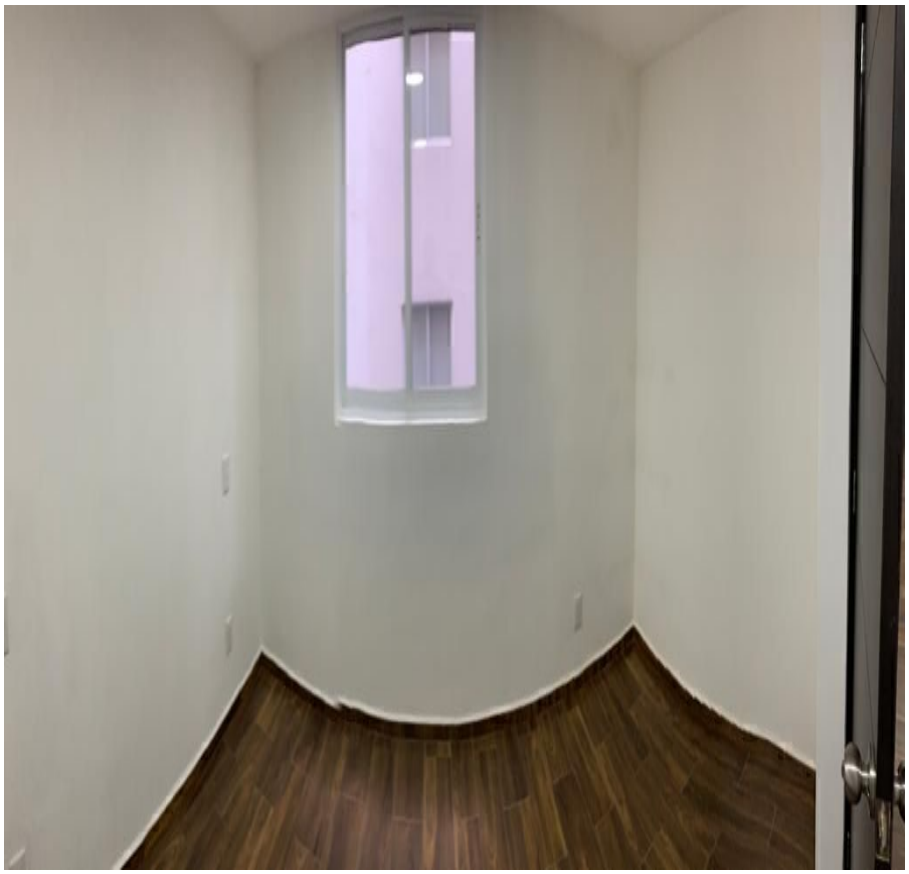

Código:
24176

$ 2,195,000.00 MXN

¡ENCONTRAMOS EL LUGAR PERFECTO PARA TI!

Departamento en venta, Coahuila. (1280)

Calle: Coahuila **Col:** Cuajimalpa,
Cuajimalpa de Morelos, Ciudad de México

COMENTARIOS DEL VENDEDOR

Excelente departamento cerca de Santa Fe. A 250 m de la Carretera México-Toluca, 850 m de la Alcaldía Cuajimalpa, a 2.5 km de Santa Fe. 58 m2. Estancia comedor, cocina abierta. Dos recámaras, un baño completo. Balcón. Un cajón de estacionamiento con eleva-autos. Seguridad las 24 horas. No cuenta con elevador. Asesoría hipotecaria gratuita. Informes: 5525592627 Whatsapp 5589262121. EasyBroker ID: EB-MS8369

2 **1** **58.00** **1**

DATOS DEL VENDEDOR

Nombre: tuzpacioasesoria@gmail.com

Télefono:5525592627

Correo Electrónico:tuzpacioasesoria@gmail.com

¡ENCONTRAMOS EL LUGAR PERFECTO PARA TI!

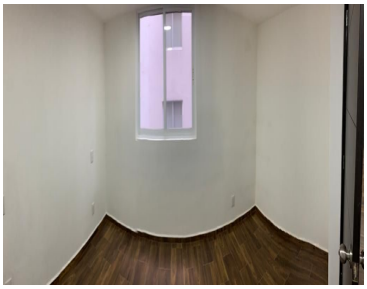
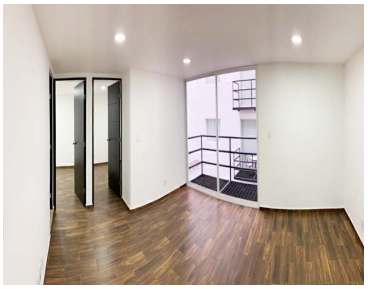

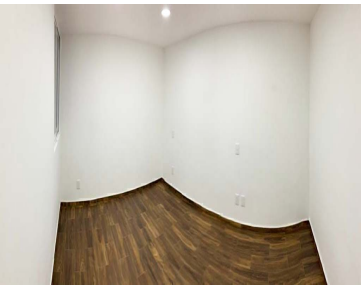

www.pinnmx.com