¡ENCONTRAMOS EL LUGAR PERFECTO PARA TI!

Código:
24408

$ 11,900,000.00 MXN

¡ENCONTRAMOS EL LUGAR PERFECTO PARA TI!

Venta Departamento en AVIVIA BOSQUES de las Lomas

Calle: Av. Secretaria de Marina **Col:** Lomas del Chamizal, Cuajimalpa de Morelos, Ciudad de México

COMENTARIOS DEL VENDEDOR

Departamento en Torre Olivo, piso alto. Excelentes acabados, buena vista y temperatura durante el año. Características: - 257 m2 - 3 recamaras, con baño y vestidor cada una. - 3 baños completos - Estudio - Sala - Comedor - Cocina - Baño visitas - 4 lugares de estacionamiento - 1 bodega - Seguridad 24 hrs Amenidades: - Alberca techada - Alberca al aire libre - Juegos de niños - Spa - Gimnasio - Restaurante jardines - Tienda de abarrotes - Salón de belleza - Ludoteca - Salón de adultos - Salón de jóvenes - Cancha fútbol - Cancha basquetbol. EasyBroker ID: EB-MT1580

3 **3** **257.00** **4**

DATOS DEL VENDEDOR

Nombre: contacto@yousoluciones.com

Télefono:5619987766

Correo Electrónico:contacto@yousoluciones.com

¡ENCONTRAMOS EL LUGAR PERFECTO PARA TI!

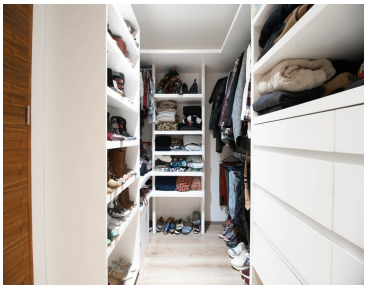

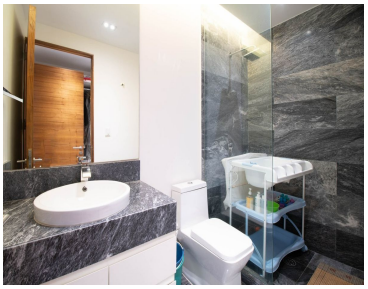

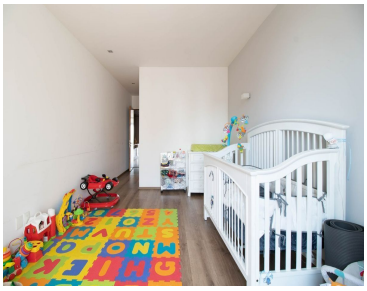

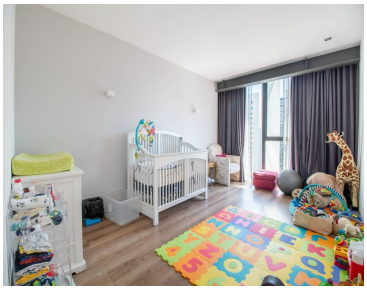

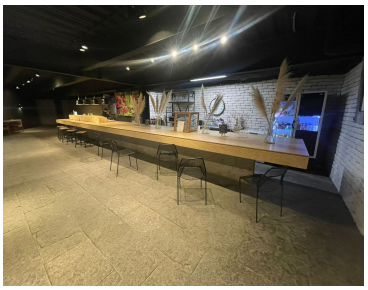
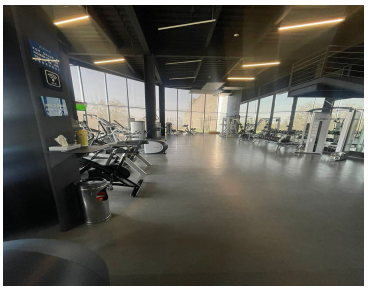

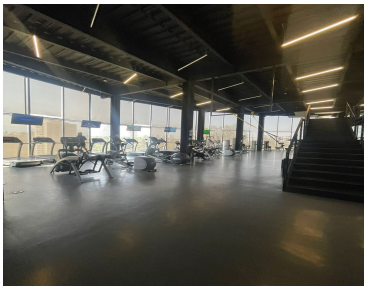
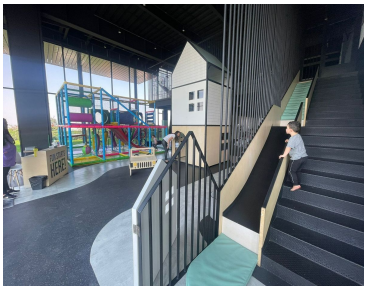

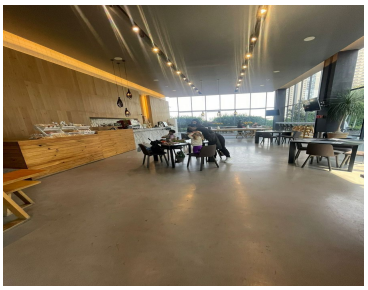

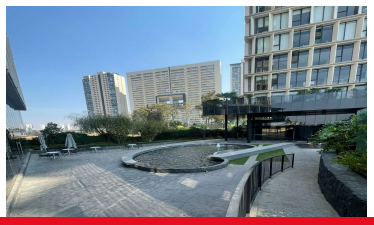

www.pinnmx.com