¡ENCONTRAMOS EL LUGAR PERFECTO PARA TI!

Código:
24471

$ 1,330,000.00 MXN

¡ENCONTRAMOS EL LUGAR PERFECTO PARA TI!

En venta departamento amueblado al sur de León

Calle: Rodolfo Padilla Padilla **Col:** Campo Fuerte Residencial,
León, Guanajuato

COMENTARIOS DEL VENDEDOR

Departamento seminuevo amueblado, ubicado al sur de León y a 12 minutos de Puerto Interior, excelente opción para inversionistas que buscan rendimientos en un mercado amplio para personas que trabajan en los parques industriales. Con muebles de gran calidad consta, 2 recamaras ambas con baño y vestidor, sala-comedor, cuarto de lavado, cocina integral, 1 estacionamiento. Condominio nuevo con grandes amenidades: alberca, gym equipado, eco-gym, áreas verdes, asador y área infantil, acceso controlado (lector TAG), alumbrado público solar, cámaras de vigilancia (CCTV). EasyBroker ID: EB-KM8081

2 **2** **92.00** **1**

DATOS DEL VENDEDOR

mbre: info@crebinmuebles.com

Télefono:477 461 4096

Electrónico:info@crebinmuebles.com

¡ENCONTRAMOS EL LUGAR PERFECTO PARA TI!

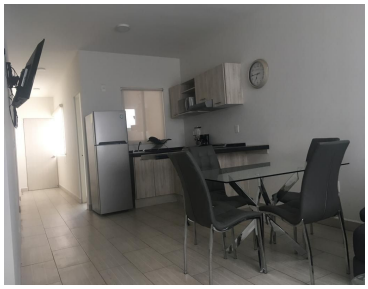

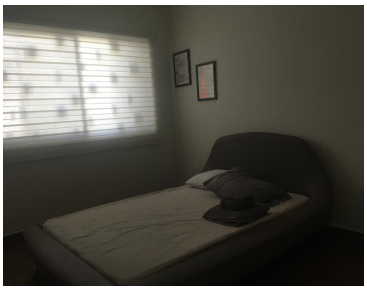
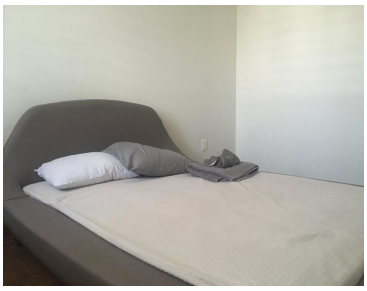
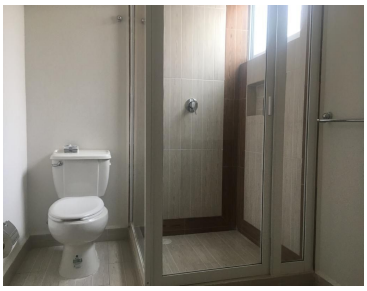
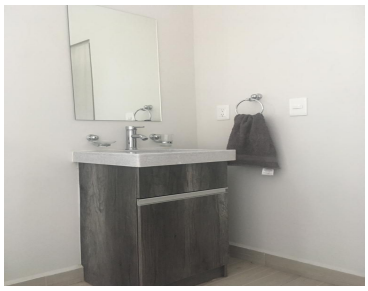
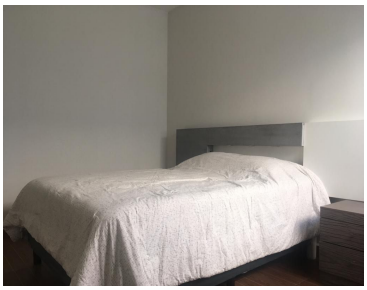
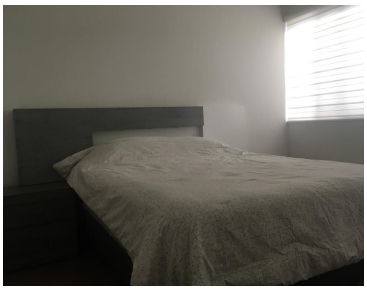
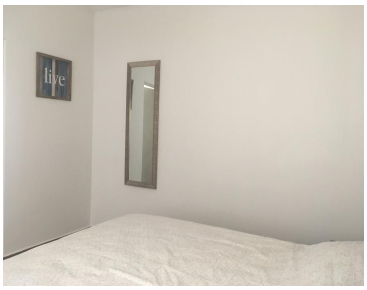

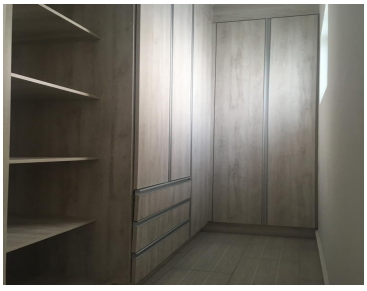

www.pinnmx.com