¡ENCONTRAMOS EL LUGAR PERFECTO PARA TI!

Código:
24491

$ 9,900,000.00 MXN

¡ENCONTRAMOS EL LUGAR PERFECTO PARA TI!

Departamento con jardín en Desierto de los Leones

Calle: Desierto de los Leones **Col:** Los Cedros,
Álvaro Obregón, Ciudad de México

COMENTARIOS DEL VENDEDOR

En el momento en el que visites en este departamento sentirás que has encontrado tu hogar y sabrás que sólo necesitas tus maletas para mudarte porque se vende completamente amueblado. Desconéctate de la ciudad viviendo en un departamento tipo “loft newyorkino con jardín”. Desde la entrada se aprecia un exquisito gusto por la decoración y los detalles, por la creatividad y la experimentación en la cocina, por la privacidad y la intimidad. Este departamento de techos altos y estilo industrial cálido es único como, de seguro, lo son sus siguientes propietarios. 266m de área privativa 170 m con 96m de jardín que no tienen nada que ver con cómo se entregó el departamento de 2 niveles .Se redistribuyó el espacio y se mejoraron las calidades de los acabados además de darle un estilo muy particular. En la planta de abajo nos encontramos con recibidor, lavandería, cuarto de servicio con baño completo y cuarto de tele con baño completo (que hace las veces de recámara de invitados). En la parte de arriba, amplia cocina con barra de granito que da a un desayunador al aire libre, comedor y sala que dan al jardín privado, 2 recámaras con 2 baños completos y terraza con vistas. Cuenta con 2 lugares de estacionamiento. El condominio de 6 casas y 14 departamentos tiene seguridad 24/7, mini gimnasio y áreas verdes comunes con asador. Si te gustaron las fotos, ¡ven a conocerlo!, te enamorarás de tu próximo hogar. EasyBroker ID: EB-MS4108

3 **3** **266.00** **2**

DATOS DEL VENDEDOR

Nombre: gretabervet@gmail.com

Télefono:5538846059

Correo Electrónico:gretabervet@gmail.com

¡ENCONTRAMOS EL LUGAR PERFECTO PARA TI!

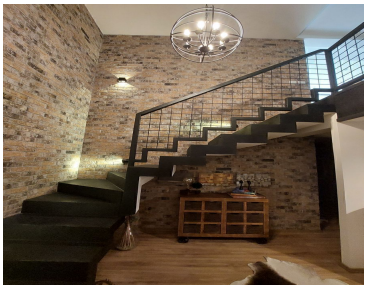

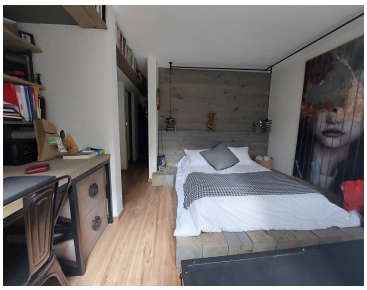

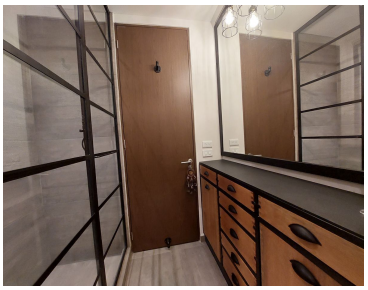

www.pinnmx.com