PINNMX

¡ENCONTRAMOS EL LUGAR PERFECTO PARA TI!

**Código: 24508**

**$ 4,500,000.00 MXN**

¡ENCONTRAMOS EL LUGAR PERFECTO PARA TI!

## VENTA DE DEPARTAMENTO EN TORRE UMA

**Calle: Col:** Angelopolis,
Puebla, Puebla

## COMENTARIOS DEL VENDEDOR

Venta de exclusivo departamento con la mejor ubicación frente a la Estrella de Puebla. La torre se encuentra equipada con amortiguadores sísmicos e increíbles amenidades para los residentes. Características del departamento: Piso 14 ÁREAS PRIVADAS: - Acceso directo desde el elevador. - Sala y comedor unidos a la cocina integral abierta. - Área de lavado. - Recámara principal con clóset y baño completo. - Recámara secundaria con clóset. - Baño completo común. ÁREAS COMUNES: - Seguridad las 24 horas, circuito cerrado, acceso al edificio mediante tarjeta o reconocimiento facial. - Motor lobby con valet parking. - Acceso privado peatonal al centro comercial Angelópolis. - Roof garden en el piso 30 con terraza y espacio techado para eventos con excelentes vistas. - Alberca techada. - Baños de vapor. - Asoleaderos. - Áreas verdes. - Área de asador para 60 personas. - Centro de negocios. - Cabina de masajes. - Cafetería. - Área asignada para mascotas. - Fogateros. - Cajones de estacionamiento flexibles según necesidad. UBICACIÓN: - IBERO 4 min - Hospital Ángeles a 5 min - Angelópolis a 1 min CUOTA DE MANTENIMIENTO: $3,750.00 M2 HABITABLES: 95.11M2 M2 PRIVATIVOS: 104.51M2 PRECIO $4,500.000 **PRECIO Y DISPONIBILIDAD SUJETOS A CAMBIOS SIN PREVIO AVISO**. EasyBroker ID: EB-MT3328

**2** **2** **104.51** **1**

## DATOS DEL VENDEDOR

**Nombre:** jabo.inmobiliaria@gmail.com

**Télefono:**2227052540

**Correo Electrónico:**jabo.inmobiliaria@gmail.com

¡ENCONTRAMOS EL LUGAR PERFECTO PARA TI!

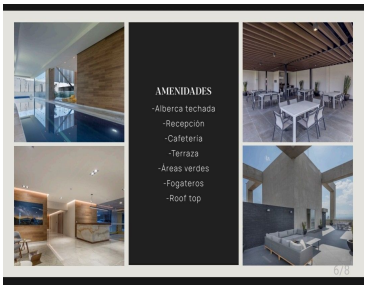

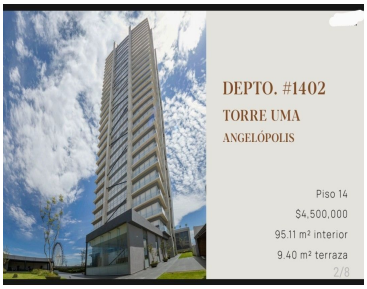


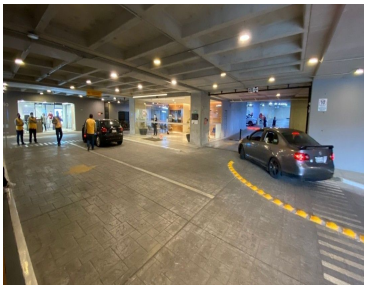

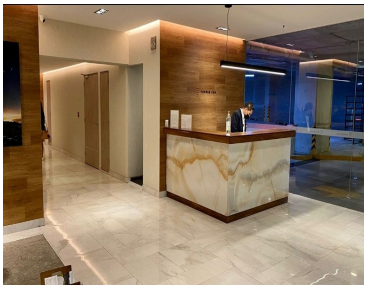

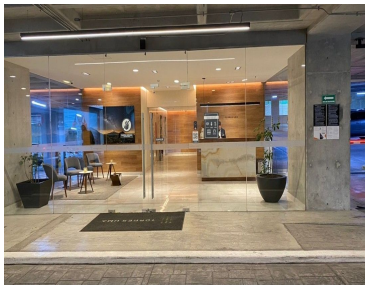

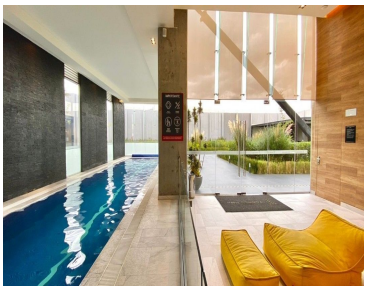

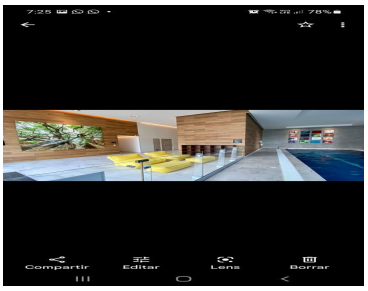

www.pinnmx.com