¡ENCONTRAMOS EL LUGAR PERFECTO PARA TI!

Código:
24526

$ 20,000.00 MXN

¡ENCONTRAMOS EL LUGAR PERFECTO PARA TI!

INCREÍBLE OFICINA A DOS CALLES DE REFORMA

Calle: Londres **Col:** Juárez,
Cuauhtémoc, Ciudad de México

COMENTARIOS DEL VENDEDOR

Increíble Oficina a dos calles de Reforma (La Palma) Su localización es increíble, en el centro de la zona Rosa, a dos calles de La Palma, Reforma y muchos otros más lugares que te permitirán estar conectado a cualquier parte de la ciudad. No tienes que preocuparte de nada pues tienes centros comerciales y los sitios más referentes de la ciudad. > 65 m2 > 2 Cubículos (Con el mobiliario de las fotos) > Área común > 2 medios baños > Cocina con parrilla eléctrica > Barra de alimentos Incluye mobiliario, no necesitas invertir en nada más que instalar a tu personal. REQUISITOS - 1 Renta - 1 Depósito - Póliza Jurídica. EasyBroker ID: EB-MR8288

0 **0** **65.00**

DATOS DEL VENDEDOR

Nombre: contacto@inmoguide.com

Télefono:5585376366 - 5527382274

¡ENCONTRAMOS EL LUGAR PERFECTO PARA TI!

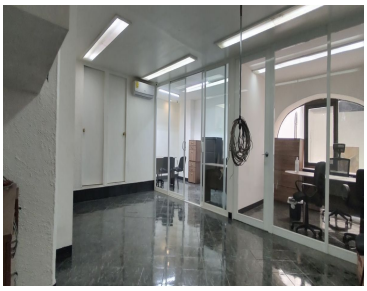
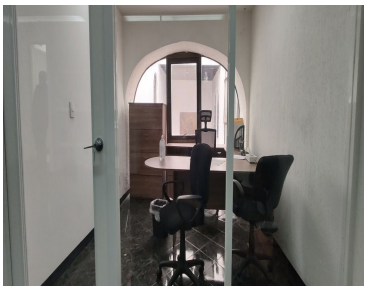

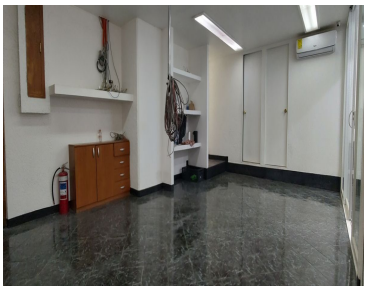

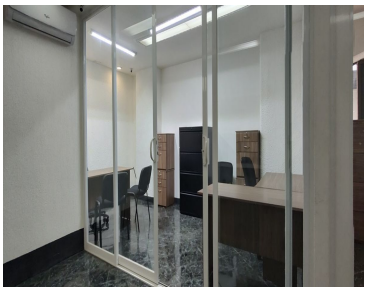

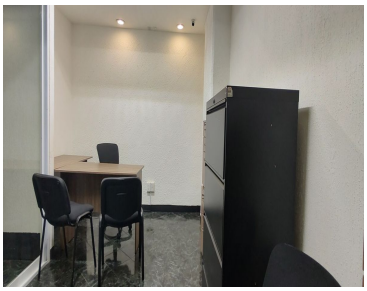
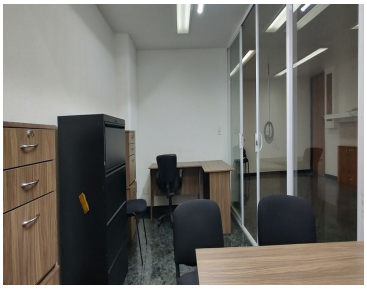
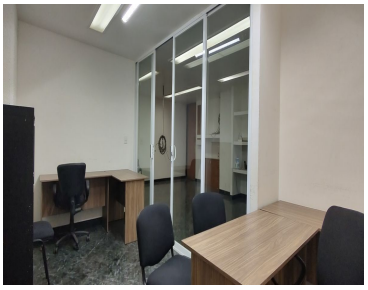
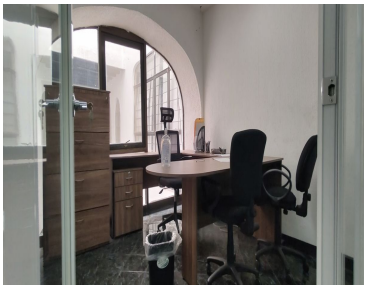
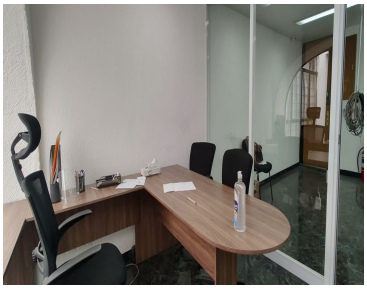
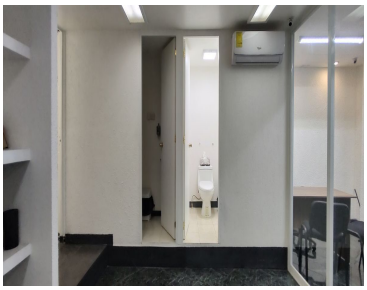
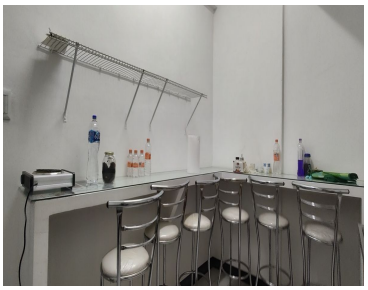
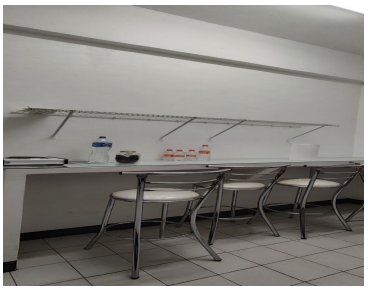

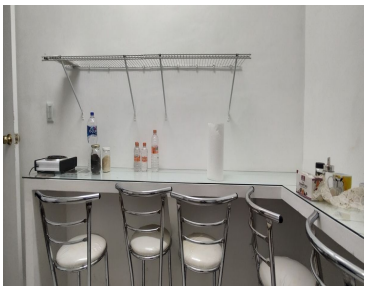

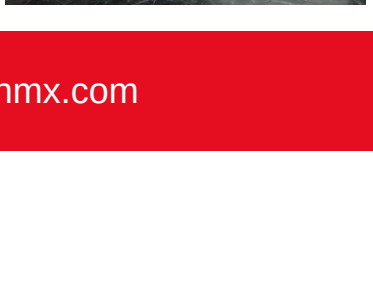

www.pinnmx.com