¡ENCONTRAMOS EL LUGAR PERFECTO PARA TI!

Código: 24713

$ 13,100,000.00 MXN

¡ENCONTRAMOS EL LUGAR PERFECTO PARA TI!

VENTA Departamento, Granjas Palo Alto, Cuajimalpa de Morelos, Cdmx.

Calle: Priv. de Tamarindos **Col:** Granjas Palo Alto,
Cuajimalpa de Morelos, Ciudad de México

COMENTARIOS DEL VENDEDOR

Elevador al departamento. * Amplia cocina equipada con cubierta de granito e isla con barra y alacena. * Estancia con chimenea y persianas día y noche. * Medio baño de visitas. * 3 recámaras, la principal con baño, jacuzzi y walk in clóset. * Área de lavado con lavadora y secadora. Amenidades en el edificio: * Cine club. * Salón de fiestas. * Asador. * Jardín común muy amplio. * Juegos infantiles. * Gimnasio. * Roof garden común * Alberca * Jacuzzi. * Sauna. * Área para choferes. * Vigilancia 24 horas al día. * Estacionamiento para visitas. Ubicación de Lujo. EasyBroker ID: EB-MK0835

3 **3** **203.00** **2**

DATOS DEL VENDEDOR

bre: contacto@diamondinmo.com

Télefono:5612073902

ectrónico:contacto@diamondinmo.com
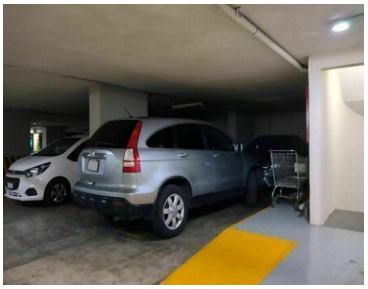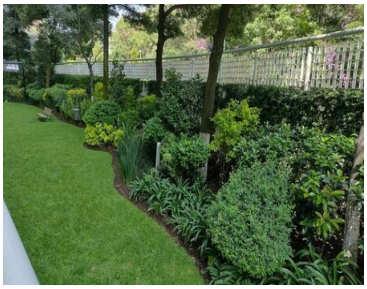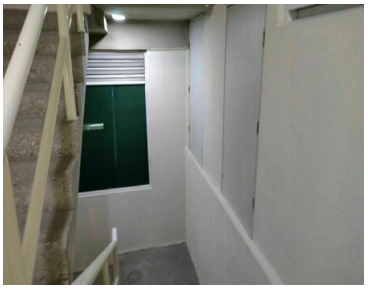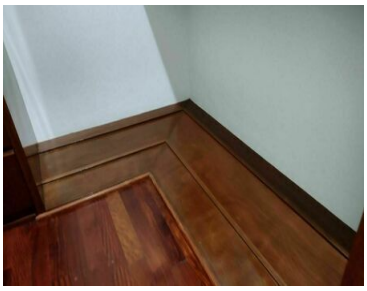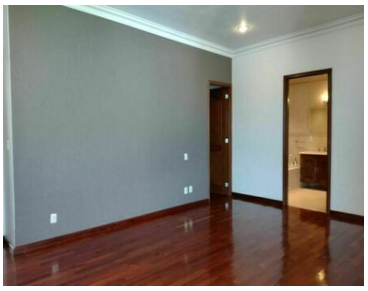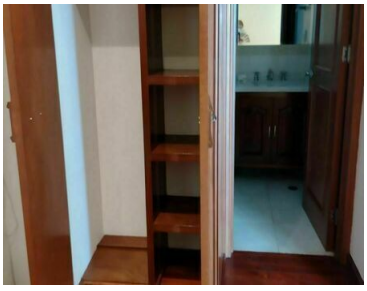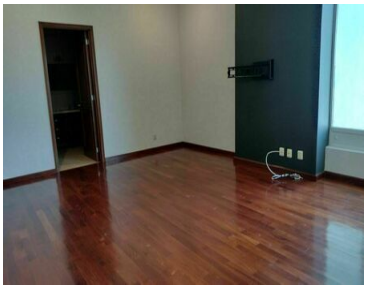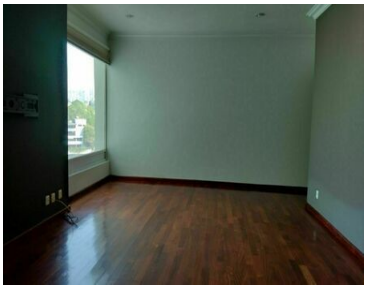
¡ENCONTRAMOS EL LUGAR PERFECTO PARA TI!