¡ENCONTRAMOS EL LUGAR PERFECTO PARA TI!

Código: 24814

$ 1,650,000.00 MXN

¡ENCONTRAMOS EL LUGAR PERFECTO PARA TI!

CASA EN FRAC. JOYAS DE MOCAMBO, BOCA DEL RIO, VERACRUZ

Calle: Col: Joyas de Mocambo (Granjas los Pinos),
Boca del Río, Veracruz de Ignacio de la Llave

COMENTARIOS DEL VENDEDOR

Tenemos hermosa casa en venta, con excelente ubicación ya 5 minutos de plaza américas. Cuenta con. - 3 recamaras(1 en planta baja) (2 recamaras principales con mini split y ventilador de pecho). - Amplia sal y comedor. - Cocina integral. - Patio de lavado. - 2 Baños completos. - Estacionamiento para 2 carros. - Fraccionamiento privado. - Vigilancia las 24hr. Ubicada cerca de centros comerciales, escuelas, tiendas de conveniencia, restaurantes, farmacias. EasyBroker ID: EB-MD2243

3 **2** **120.00** **2**

DATOS DEL VENDEDOR

Nombre: ventas@impulsoracomercialinmobiliaria.com

Télefono:2291392281

Correo Electrónico:ventas@impulsoracomercialinmobiliaria.com
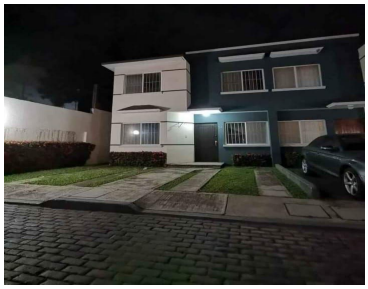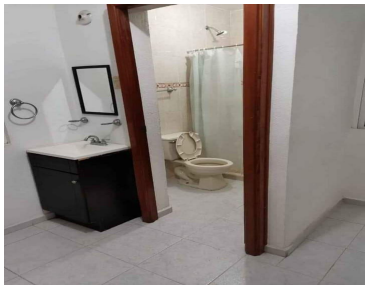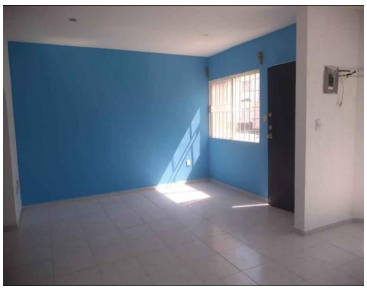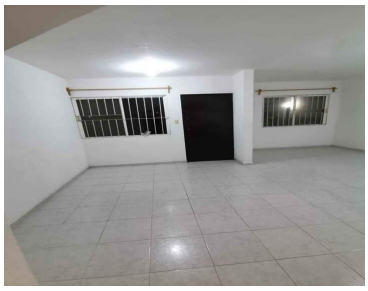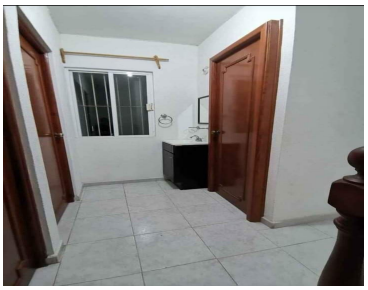
¡ENCONTRAMOS EL LUGAR PERFECTO PARA TI!